H.I.S. × PRINCESS CRUISES

業界初！

プリンセス・クルーズ ショウルーム＆専門デスク OPEN!!

2019年日本発着クルーズダイアモンド・プリンセスパンフレット掲載の
早期予約プレミアムパッケージに加えて

さらに！デスクにて専用のアンケートにご協力いただいたお客様限定特典(注1)

客室カテゴリー	オンボード・クレジット(注2)（1室あたり）
スイート各客室 プレミアム・ジュニア・スイート ジュニア・スイート各客室	US$200
海側バルコニー各客室	US$150

(注1)「2019年日本発着クルーズ」パンフレット掲載商品を来店でのご成約限定となります。オンボードクレジットクーポンは2019年日本発着クルーズ掲載コースのみでご利用いただけます。クーポンのご利用は店頭ので発券後2週間となります。
(注2)オンボード・クレジットとは？/オンボード・クレジットとは船内で使えるお小遣いです。船内のお食事やスパ、お土産などのお支払いにご利用いただけます。※船内でのご利用額の総額からオンボード・クレジット相当分の金額を差し引いた金額がご精算額となります。未使用時の返金・振替・譲渡はできません。船内会計は、乗船中にゲストサービス・デスクで確認することができます。

H.I.S.コレットマーレみなとみらい営業所 プリンセス・クルーズ専門デスク

営業時間:11:00〜20:00（最終受付19:30）電話番号:045(682)5701
詳しくはお電話又はホームページをご覧ください。

クルーズ旅行説明会開催中 開催日10/20(土)・28(日)・31(水)、11/3(土)・10(土)・24(土) 開催時間13:00〜14:00

演出家・俳優
扇田 拓也 のアートのススメ

演劇の面白いところは何だろう。私が思うにそれは「ライブであること」に尽きます。舞台では俳優が演じ、客席にはお客さんがいるわけですが、紛れもなくひとつの空間を共有しています。両者の間にある「何とも言えない緊張感」は劇場でしか味わえません。これからどんなお芝居が始まるのか、物語はどのように展開するのか、お客さんはドキドキしながら見守りますよね？俳優やスタッフも同じです。お客さんがどんな反応を示すのか、内心ドキドキしています。その両者のドキドキが、物語の中で絶妙に混ざり合った瞬間、時には爆笑が、時には涙が生まれ、劇場は感動の渦に包まれるのです。感動とは「心が動く」こと。「心が動く」ことは健康にとても良いのです。体を動かすことも大切ですが、どうか心の運動もお忘れなく。劇場でお待ちしています！

Profile／Takuya Senda
1976年東京生まれ。演出家、俳優。日本大学芸術学部演劇学科に在学中、劇団「ヒンドゥー五千回」を旗揚げ、以降「てがみ座」や様々な劇団、プロデュース公演で演出を担当。最近の演出は、08年夏「エリサと白鳥の王子たち」(日生劇場)など。

神奈川文化プログラム MAGCUL マグカル

magcul.net

マグカル

神奈川県では、文化芸術の魅力で人を引きつけ、地域のにぎわいをつくり出す、マグネット・カルチャー、略して「マグカル」の取組を推進しています。

「つながる、つづく、つむぎだす」県内全市町村と「オール神奈川」で文化プログラムを盛り上げていきます。

発行元・お問合せ先／神奈川県文化課 TEL.045-210-3806 FAX.045-210-8840

アンケートに答えてステキな賞品を抽選でプレゼント！

詳しくはこちらから→

1 神奈川県立音楽堂 相模原スペシャルコンサート 2018 第53回クリスマス音楽会「メサイア」全曲演奏会
12月8日(土)
相模女子大学グリーンホール 大ホール（相模原市文化会館）
締め切り／11月20日(火)
ペア招待券2組4名様

2 箱根ガラスの森美術館 ご招待券
※お好きな時期にご来館いただけます。
※展示内容・休館日等は時期によって異なります。
箱根ガラスの森美術館
締め切り／12月31日(月)
ペア招待券5組10名様

3 神奈川フィルハーモニー管弦楽団 定期演奏会 みなとみらいシリーズ 第345回
11月30日(金)
横浜みなとみらいホール 大ホール
締め切り／11月15日(木)
ペア招待券3組6名様

4 神奈川近代文学館 花田清輝展 ご招待券
2019年1月26日（土）〜3月10日（日）
神奈川近代文学館
締め切り／12月31日(月)
ペア招待券5組10名様

※皆様から提供いただいた個人情報は、取り扱い目的の範囲で利用または提供いたします。

つながる、つづく、つむぎだす

2018 11 Nov. ▶ 12 Dec.

MAGCUL EVENT CALENDAR

神奈川文化プログラム MAGCUL マグカル

Special 特集

「かながわ伝統芸能ふれあい祭」を横須賀市で開催！！
"Kanagawa Traditional Performing Arts Festival"To Be Held in Yokosuka!!

「神奈川かもめ『短編演劇』フェスティバル 2019」（かもフェス'19）開催につき、参加団体募集中！！ フェスティバル本戦の審査委員長に、渡辺えり氏が就任！！
Theatrical Groups Now Being Recruited to Participate in 'Kanagawa Kamome "Short Play" Festival 2019' (Kamo Fest '19)!! Eri Watanabe Appointed Chairperson of Judging Committee for Festival Main Competition!!

http://magcul.net

「かながわ伝統芸能ふれあい祭」を横須賀市で開催 !!

“Kanagawa Traditional Performing Arts Festival”To Be Held in Yokosuka!!

11 月 23 日(金・祝)、横須賀芸術劇場に多彩なジャンルの伝統芸能やショーが大集合 !!
当日上演される多くの演目の中から、ユネスコ無形文化遺産に登録されている 2 つの公演をご紹介します。

A rich variety of traditional performing arts and shows will converge at the Yokosuka Arts Theatre on November 23 (Fri., holiday). From among the many programs to be performed on that day, we introduce here two performances which are registered in the UNESCO “Intangible Cultural Heritage Lists.”

能 一江野島 (えのしま) ー
“Enoshima,” Noh

チャッキラコ
CHAKKIRAKO

能 一江野島 (えのしま) ー ／“Enoshima,” Noh

今回は、東京 2020 オリンピック競技大会のセーリング競技会場となる湘南江の島を舞台とした御当地曲「江野島(えのしま)」を上演します。

鎌倉の深沢と呼ばれる場所に、人を食う悪い龍が住んで居ました。人々が困り果てているとき、国が衰退するのを見かねた江の島の弁才天が救いの手を差し伸べます。「今後悪事を行わないならば、私が貴方の妻となりましょう。」と弁才天が龍に伝えますと、以後悪事を行わずこの地の守護神になると龍は約束しました。それをお祀りしているのが江の島の向かい側にある「龍口寺(りゅうこうじ)」です。

本曲は、江の島神社の弁才天が恋愛成就の神様だという縁起物語となっており、天下泰平、国土安穏を祝う祝言曲です。

今回はその後半部分、龍王が天皇の勅使の前で豪快に舞を舞う部分をご覧戴きます。

The Noh drama "Enoshima" which is a local story will be performed at Shonan Enoshima, the sailing venue for the Tokyo 2020 Olympic Games. The drama is about an evil five-headed Dragon-God who was devouring people who lived in Fukasawa, Kamakura. The townspeople could not figure out what to do about the dragon. The Goddess Benzaiten, the patron goddess of Enoshima, offered to help because she could not sit idly by and watch the townspeople suffer. Benzaiten confronted the dragon and told it, "if you cease your evil deeds, I will become your wife." The dragon agreed and vowed to never again cause harm to the townspeople. The dragon then became the guardian deity of the area and now enshrined in the Ryukoji Temple on the ocean side of Enoshima.
This is a tale of good fortune as Benzaiten of Enoshima Shrine is the God of fulfillment of love. This Noh performance celebrates peace and tranquillity throughout the land.
The part I will play today is in the latter half of the tale during which the Dragon-God performs a dynamic dance before an envoy that was sent by the Emperor.

解説：能楽師　観世流シテ方　重要無形文化財総合認定　鎌倉能舞台業務理事　中森貫太氏
Commentary: Kanta Nakamori, Managing Director of Kamakura Noh Theatre, General Holder of Important Intangible Cultural Property, Kanze-ryu Shite-kata(main roles of Kanze school), and a Nohgakushi(Noh actor).

チャッキラコ ／ CHAKKIRAKO

チャッキラコは、三浦市三崎の仲崎・花暮地域に伝わる女性だけの小正月の行事で、女性達の唄に合わせて、扇や綾竹を持った少女達が可憐に踊ります。平成 21 年にユネスコ無形文化遺産に登録されました。「チャッキラコ」という名称は、綾竹を打ち合わせる際の音に由来するといわれており、曲目は全部で 6 曲あります。今回「ハツイセ」「チャッキラコ」「二本踊り」「よささ節」「鎌倉節」「お伊勢参り」の 6 演目全てを上演します。

This is an event involving only women which is held in the Nakazaki and Hanakure Districts in Misaki, Miura City, during the Little New Year (Jan. 14-16). Carrying small dancer’s fans and lease rods for a loom, young women dance elegantly in rhythm to a woman’s chorus. In 2009, the event was registered in the UNESCO “Intangible Cultural Heritage Lists.” The name CHAKKIRAKO comes from the sound produced by the release rods when clapped together and the program consists of a total of six songs. During this event, all six songs will be performed: “Hatsuise,” “Chakkirako,” “Nihon Odori,” “Yosasa Bushi,” “Kamakura Bushi,” and “Oisemairi.”

EVENT INFORMATION

かながわ伝統芸能ふれあい祭　Kanagawa Traditional Performing Arts Festival

日　時／11月23日 (金・祝)　16:00～
会　場／横須賀芸術劇場　大劇場　入場無料 (要事前申込)
※13時から小劇場において、出演団体によるワークショップを実施します。詳細は、ホームページをご覧ください。
http://www.pref.kanagawa.jp/docs/yi4/evt/e3909592.html

Kanagawa Traditional Performing Arts Festival
Date and Time: November 23 (Fri., holiday) 4:00 p.m.-
Venue: Large Theater, Yokosuka Arts Theatre　Free admission (Apply in advance)
※There will be a workshop by the performing groups at the Small Theater starting at 1:00 p.m.
For details, please refer to the website:
http://www.pref.kanagawa.jp/docs/yi4/evt/e3909592.html

QR Translator.
Translation application
Simplified Chinese
Traditional Chinese
Korean
Vietnamese
French

「神奈川かもめ『短編演劇』フェスティバル 2019」（かもフェス’19）開催につき、参加団体募集中 !!

フェスティバル本戦の審査委員長に、渡辺えり氏が就任 !!

Theatrical Groups Now Being Recruited to Participate in ‘Kanagawa Kamome “Short Play” Festival 2019’ (Kamo Fest ’19) !! Eri Watanabe Appointed Chairperson of Judging Committee for Festival Main Competition !!

「かもフェス’19」は、全国から選抜された団体が、20 分以内の「短編演劇」で、フェスティバル大賞を目指して競い合う演劇フェスティバルです。今回、黒岩祐治知事と、渡辺えり審査委員長に、見どころや思いを伺いました。

“Kamo Fest ‘19” is a play festival where theatrical groups selected from around the country compete for the Festival Grand Prize with “Short Plays” of 20 minutes or less. We have asked Governor Yuji Kuroiwa and the Chairperson of the Judging Committee, Eri Watanabe, to tell us about the highlights of the plays and their thoughts.

QR Translator.

Translation application

Simplified Chinese
Traditional Chinese
Korean
Vietnamese
French

渡辺えり審査委員長コメント

仕事柄、世界各地に行くことが多いのですが、演劇が浸透していないと感じることがあります。インターネットの時代に、長編の作品は浸透し辛い面があります。短編なら全世界でも観られやすい。それを基に演劇ファンが増えてくる可能性があります。演劇は観るのも作るのも楽しく、県民が共に参加の出来る自由な文化です。

かもフェスの 20 分間の短編演劇は、これから演劇の楽しさを広めるうえで重要であり、神奈川県が率先してやっていることが、とても素晴らしいと感じました。

20 分の短編演劇であれば、何度でも挑戦できます。失敗を恐れず、どんどん応募してほしい。起承転結などの決まりにとらわれず、自由に作ってもらいたいと思っています。

審査委員としては、多様性を受け入れられる女性ならではの利点を生かした審査をしたいと思っています。

Because of the nature of my work, I travel many times to various locations in the world, and I feel the play has not become a commonplace pursuit. In the Age of the Internet, full-length plays have found it difficult to gain exposure. Short plays are easy to watch in all areas of the world. Based on this, there is the possibility of fans of the play increasing. The play is a free cultural pursuit which is fun to watch and fun to create, and in which residents of the prefecture can participate together.
The 20-minute short plays of the Kamo Fest are important in spreading the enjoyment of the play in the future, and I feel that it is wonderful for Kanagawa Prefecture to be taking the lead.
With a 20-minute short play, you can try any number of times. I would like to see lots of people participate without fear of failure. I hope they will feel free to create without being hemmed in by the confines of conventional story composition and development.
As a member of the Judging Committee, I would like to judge giving full play to the advantages unique to a woman who can accept diversity.

知事コメント

20 分に凝縮した短編演劇ならではの魅力を感じていただけるかもフェスも、今年で 4 回目を迎えました。県内外の様々な団体の演劇を一度に観ることができる機会はとっても貴重です。また、今まであまり演劇を観たことがない人たちにとっても、演劇ファンになるきっかけになるかもしれません。

かもフェスを続けていくことで、演劇の魅力を多くの人に知っていただき、神奈川県を「新しい演劇が生まれる場所」、「チャンスをつかめる場所」にしたいと思っています。

今回、審査委員長には、渡辺えり氏にご就任いただきました。渡辺氏の参加により、かもフェスはさらにパワーアップするにちがいないと思っています。

私自身も演劇の一ファンとして、多くの魅力ある演劇作品の応募を楽しみにしています。

This year, the Kamo Fest, which promotes the enjoyment of short plays of 20 minutes or less, enters its fourth year.
It is a very rare opportunity to watch all at once the plays of a variety of theatrical groups from both inside the prefecture and outside.
Also, this could be a great chance for people who have not seen many plays to become fans of the play.
Through the continuation of the Kamo Fest, I would like to see a large number of people learn about the appeal of plays and make Kanagawa Prefecture “A place where new play is created” and “A place to seize new opportunities.”
This year, Eri Watanabe has been appointed the Chairperson of the Judging Committee. I think that her participation will no doubt be a tremendous boost to the Kamo Fest. As a fan of the play myself, I look forward to many wonderful plays participating in the competition.

フェスティバル概要

フェスティバル本戦

■ 開催日時　平成 31 年 3 月 21 日（木・祝）から 3 月 24 日（日）　※予選が別途あり
■ 大賞受賞団体への特典　賞金 30 万円、青少年センター多目的プラザ HIKARI における上演権
※本戦のほか、「戯曲コンペティション」と「22 世紀飛翔枠（神奈川県内高等学校枠）」も別途開催。参加団体募集中です。
※詳細は、『神奈川かもめ「短編演劇」フェスティバル 2019』のサイト（http://kamofes.jp）をご覧ください。

Festival Main Competition
・Dates: March 21 (Thurs., holiday) to March 24 (Sun.), 2019
* Preliminary rounds will be held separately.
・To the Winning Theatrical Group: 300,000 yen Prize, eligibility to perform their play in the HIKARI Multi-purpose Plaza at the Youth Center.
* In addition to the Main Competition, the “Drama Competition” and the “22nd Century Hishowaku (Division for Kanagawa High School Students)” will be held separately.
* For details, please visit the “Kanagawa Kamome ‘Short Play’ Festival 2019” website at http://kamofes.jp.

11 November

PLAY（演劇・ミュージカル等） DANCE（ダンス等） MUSIC（音楽コンサート等） TRADITIONAL PERFORMING ARTS（伝統芸能等） OTHER（その他）

1 THU / 2 FRI / 3 SAT / 4 SUN / 5 MON / 6 TUE / 7 WED / 8 THU / 9 FRI / 10 SAT / 11 SUN / 12 MON / 13 TUE / 14 WED / 15 THU / 16 FRI / 17 SAT / 18 SUN / 19 MON / 20 TUE / 21 WED / 22 THU / 23 FRI / 24 SAT / 25 SUN / 26 MON / 27 TUE / 28 WED / 29 THU / 30 FRI / 12/1 SAT

KAAT 神奈川芸術劇場
Kanagawa Arts Theatre
大スタジオ〈Large Studio〉
中スタジオ〈Medium Studio〉
0570-015-415

KAAT DANCE SERIES 2018「Is it worth to save us?」
KAAT DANCE SERIES 2018 "Is it worth to save us?"
～11月4日（日）／～11.04(SUN)
■時間：1・2日 19：30 ／ 3・4日 15：00（開場は各公演の 30 分前）
■料金：全席指定 一般 5,000 円、当日 5,500 円、U24（24 歳以下）2,500 円
高校生以下 1,000 円 ■会場：大スタジオ
■TEL：0570-015-415（チケットかながわ）※10：00～18：00
※未就学児の入場はご遠慮ください。

KAAT EXHIBITION 2018 さわひらき「潜像の語り手」
KAAT EXHIBITION 2018 Hiraki Sawa Exhibition
11月11日（日）～12月9日（日）／11.11(SUN)～12.09(SUN)
■時間：10：00～18：00（入場は閉場の 30 分前まで）※11月14・16・26 日は 19：00 まで、17 日は 20：00 まで開場 ■料金：一般 700 円、学生・65 歳以上 500 円、高校生以下無料
※障がい者手帳をお持ちの方とその付き添い 1 名は無料／10 名以上の団体は 100 円引き ※当日券販売のみ
■会場：中スタジオ ■TEL：0570-015-415（チケットかながわ）※10：00～18：00

KAAT 神奈川芸術劇場（ホール）
Kanagawa Arts Theatre ＜Main Hall＞
0570-015-415

KAAT 神奈川芸術劇場プロデュース『セールスマンの死』
DEATH OF A SALESMAN
11月3日（土・祝）～18日（日） ／11.03(SAT)～11.18(SUN) ■時間：3・4日（プレビュー公演）17：00 ／
7・9・14・16日 19：00 ／ 8・10・11・15・17・18日 14：00 ■料金：全席指定 プレビュー公演 5,500 円、本公演 S 席 8,500 円、
A 席 6,000 円、U24（24 歳以下）3,000 円 、高校生以下 1,000 円、シルバー（満 65 歳以上）8,000 円
■会場：ホール ■TEL：0570-015-415（チケットかながわ）※10：00～18：00※未就学児の入場はご遠慮ください。

Lost Memory Theatre ＜The Concert＞
Lost Memory Theatre ＜The Concert＞
11月23日（金・祝）／11.23(FRI)
■時間：17：00（開場 16：30～）
■料金：全席指定 S 席 7,000 円、A 席 5,000 円、U24（24 歳以下）3,500 円、
高校生以下 1,000 円、シルバー（満 65 歳以上）6,500 円 ■会場：ホール
■TEL：0570-015-415（チケットかながわ）※10：00～18：00
※未就学児の入場はご遠慮ください。

神奈川県立青少年センター
Kanagawa Prefectural Youth Center
045-263-4475

マグカルシアター 劇団横濱にゅうくりあ
「モノローグの可能性」Magcul Theater Yokohama New Clear "The Monologue Possibility"
11月10日（土）・11日（日）／11.10(SAT)・11.11(SUN)
■10日 ①13：30～ ②17：30～／11日 13：30～
■料金：一般 1,000 円、シルバー・高校生 500 円 ■会場：HIKARI（多目的プラザ）
■TEL：090-5413-3846（泉谷）

2018 かながわの太鼓
2018 Kanagawa Taiko
11月11日（日）／11.11 (SUN)
■時間：14：30～ ■料金：前売り券 2,000 円、指定席・当日券 2,500 円
■会場：紅葉坂ホール ■TEL：046-233-1697（かながわの太鼓実行委員会）

上野水香 ©Shinji Hosono

マグカルシアター 劇団よこはま壱座「ジレンマジレンマ」
Magcul Theater YOKOHAMA ICHIZA Theater Company "Dilemma Dilemma"
11月30日（金）～12月2日（日）／11.30(FRI)～12.02(SUN)
■時間：11月30日 ①14：00～ ②19：00～／12月1日 ①14：00～ ②18：00～／2日 14：00～
■料金：前売 2,500 円、当日 3,000 円 ■会場：HIKARI（多目的プラザ）
■TEL：090-8175-3031（劇団よこはま壱座）

神奈川県民ホール
Kanagawa Kenmin Hall
045-662-5901

©Nguyen The Duong

上野水香プロデュースバレエ ジュエルズ フロム ミズカⅡ
Jewels from MIZUKA Ⅱ
11月17日（土）／11.17(SAT)
■時間：15：00（開場 14：15～） ■料金：S 席 9,000 円、A 席 7,000 円、
B 席 5,000 円、C 席 3,000 円、学生（24 歳以下・枚数限定）2,000 円 ■会場：大ホール
■TEL：0570-015-415（チケットかながわ）※10：00～18：00

オルガン・プロムナード・コンサート
Organ Promenade Concert
11月30日（金）／11.30(FRI)
■時間：12：20～12：50（開場 12：00～）
■料金：無料
■会場：小ホール
■TEL：045-633-3798（神奈川県民ホール事業課）

坂戸真美（オルガン）

横須賀芸術劇場
Yokosuka Arts Theatre
046-828-1602

横須賀トモダチジャズ 2018
EM CLUB LEGEND
YOKOSUKA TOMODACHI JAZZ 2018
"EM CLUB LEGEND"
11月3日（土・祝）／11.03(SAT)
■時間：15：00（開場 14：30～）
■料金：全席指定 4,000 円※当日は 500 円増し
■会場：ヨコスカ・ベイサイド・ポケット（小劇場）
■TEL：080-4473-0550（一般社団法人ヨコスカ・ジャズ協会）
※3 歳以上はチケットが必要です（3 歳未満は入場できません）。

横須賀トモダチジャズ 2018
Big Band Day
YOKOSUKA TOMODACHI JAZZ 2018
"Big Band Day"
11月4日（日）／11.04(SUN)
■時間：14：00（開場 13：30～）
■料金：全席自由 1,500 円※当日は 500 円増し
■会場：ヨコスカ・ベイサイド・ポケット（小劇場）
■TEL：080-4473-0550（一般社団法人ヨコスカ・ジャズ協会）
※3 歳以上はチケットが必要です
（3 歳未満は膝のせ無料、但し着席鑑賞は有料）。

A O SHOW（アー・オー・ショー）
A O SHOW 11月10日（土）／11.10(SAT)
■時間：15：00（開場 14：30～）
■料金：S 席 3,500 円、A 席 3,000 円、
ペア券（S 席 6,650 円 ■会場：よこすか芸術劇場（大劇場）
■TEL：046-823-9999（横須賀芸術劇場チケットセンター）
※4 歳以上はチケットが必要です（4 歳未満は入場できません）。

林家木久扇

柳家さん喬

ベイサイド・ポケット寄席
林家木久扇・柳家さん喬 二人会
Yokosuka Bayside Poket YOSE
11月11日（日）／11.11(SUN)
■時間：14：00（開場 13：30～）
■料金：S 席 3,600 円、A 席 3,100 円
■会場：ヨコスカ・ベイサイド・ポケット（小劇場）
■TEL：046-823-9999
（横須賀芸術劇場チケットセンター）
※未就学児童は入場できません。

かながわ伝統芸能ふれあい祭
Kanagawa Traditional Performing Arts Festival
11月23日（金・祝）／11.23(FRI)
■時間：①13：00～ ②16：00～
■料金：無料（事前申込）
■会場：①ヨコスカ・ベイサイド・ポケット（小劇場）
②よこすか芸術劇場（大劇場）
■TEL：045-210-3806（神奈川県文化課）

野村萬斎

よこすか能 観世喜正プロデュース 蝋燭能「鞍馬天狗 白頭」
Yokosuka-Noh produced by Yoshimasa Kanze "Kurama Tengu"
11月25日（日）／11.25(SUN)
■時間：17：00（開場 16：30～）
■料金：S 席 5,000 円、A 席 4,000 円、
B 席 3,000 円
■会場：よこすか芸術劇場（大劇場）
■TEL：046-823-9999
（横須賀芸術劇場チケットセンター）
※未就学児童は入場できません。

昨年の舞台

大和市文化創造拠点シリウス
"SIRIUS", the cultural creation base of Yamato City
046-259-7591

開館 2 周年記念事業 市民とつくる合唱・朗読作品「『宙』～紡ぐ言の葉～」
11月3日（土・祝）／11.03(SAT)
■時間：15：00（開場 14：30～） ■料金：全席指定 一般 1,500 円、学生（26 歳未満）1,000 円
■会場：1 階芸術文化ホール メインホール
■TEL：046-263-3806（やまと芸術文化ホールチケットデスク）※9：00～20：00

篠原ともえ

A O SHOW（アー・オー・ショー）
A O SHOW
11月17日（土）／11.17(SAT)
■時間：13：00（開場 12：30～）
■料金：全席指定 S 席 3,000 円、A 席 2,000 円、学生（26 歳未満）
学生 S 席 1,500 円、学生 A 席 1,000 円
■会場：1 階芸術文化ホール メインホール
■TEL：046-263-3806（やまと芸術文化ホールチケットデスク）
※9：00～20：00

©Nguyen The Duong

おこさま落語～きいて わらって やってみて！！～
11月25日（日）／11.25(SUN)
■時間：①11：00～11：50（開場 10：50～）②13：30～14：20（開場 13：20～）
■料金：無料
■会場：3 階屋内こども広場 多目的室
■TEL：046-259-7592（大和市屋内こども広場）

日本舞踊集団
「弧の会」

小田原市民会館
Odawara Civic Hall
0465-22-7146

小田原書道連盟 第 69 回市民書道展
Odawara Calligraphy Union "69th Calligraphy Exhibition"
11月1日（木）～4日（日）／11.01(THU)～11.04(SUN)
■時間：1～3日 10：00～17：00 ／ 4日 10：00～15：30
■料金：無料 ■会場：小ホール
■TEL：0465-34-6352（杉山）

A O SHOW（アー・オー・ショー）
A O SHOW 11月8日（木）／11.08(THU)
■時間：18：30～20：00（開場 17：45～） ■料金：S 席 3,500 円、A 席 3,000 円、
学生券（24 歳以下、SA 共通）1,500 円 ■会場：大ホール ■TEL：0465-35-5150（小田原芸術文化実行委員会）

©Nguyen The Duong

小田原日本舞踊連盟 第 12 回日本舞踊公演
Odawara Japanese Dance Union "12th Japanese Dance Performance"
11月10日（土）／11.10(SAT)
■時間：11：00～17：00 ■料金：無料
■会場：大ホール ■TEL：0465-35-3147（花柳）

小田原華道協会 第 69 回いけばな諸流展
Odawara Flower Arrangement Association
"69th Flower Arrangement Exhibition"
前期 11 月 8 日（木）・9 日（金）、後期 11 月 10 日（土）・11 日（日）／
11.08(THU)・11.09(FRI)、11.10(SAT)・11.11(SUN)
■時間：8・10 日 10：00～18：00 ／ 9・11 日 10：00～17：00
■料金：無料 ■会場：小ホール ■TEL：0465-34-4718（椎名）

小田原洋舞連盟 第 46 回舞踊公演
Odawara Western Dance Union
"46th Dance Performance"
11月23日（金・祝）／11.23(FRI)
■時間：16：00～19：00
■料金：無料
■会場：大ホール
■TEL：0465-47-0353（日比野）

西さがみ文芸展覧会
Nishisagami Literature Exhibition
11月21日（水）～25日（日）／
11.21(WED)～11.25(SUN)
■時間：21～24日 10：00～17：00 ／
25日 10：00～15：00
■料金：無料
■会場：展示室
■TEL：090-9235-6682（村山）

伝統芸能ワークショップ
日本舞踊集団「弧の会」レクチャー・
デモンストレーション
Traditional Performing Arts Workshop: Japanese
Dance Troupe "Konokai" Lecture & Demonstration
11月30日（金）／11.30(FRI)
■時間：18：00～20：00（開場 17：30～18：00）
■料金：無料※事前申込み制、定員 200 名
■会場：小ホール
■TEL：0465-33-1709（小田原市文化政策課）

横浜みなとみらいホール
Yokohama Minato Mirai Hall
045-682-2000

横浜みなとみらいホール開館 20 周年
エフゲニー・キーシン ピアノ・リサイタル
Evgeny Kissin Piano Recital, 20th Anniversary of
Minato Mirai Hall's Opening
11月2日（金）／11.02(FRI)
■時間：19：00（開場 18：20～）
■料金：1 階 2 階正面席 18,000 円、
2 階バルコニー・P 席 売切、3 階席 僅少
■会場：大ホール
■TEL：045-682-2000
（横浜みなとみらいホールチケットセンター）

エフゲニー・キーシン
©Sasha Gusov licensed to EMI Classics

横浜みなとみらいホール開館 20 周年
みなとみらいクラシック・マチネ～名手と楽しむヨコハマの午後～
白井圭（ヴァイオリン）、門脇大樹（チェロ）、津田裕也（ピアノ）
Minatomirai Classic Matinee～Yokohama Afternoon with Famous Performers～
Kei Shirai (violin), Hiroki Kadowaki (cello), Yuya Tsuda (piano), 20th Anniversary
of Minato Mirai Hall's Opening
11月13日（火）／11.13(TUE) ■時間：①12：10（開場 11：30～）
②14：30（開場 13：50～）
■料金：全席指定、第 1 部 売切、第 2 部 1,500 円
■会場：小ホール ■TEL：045-682-2000
（横浜みなとみらいホールチケットセンター）

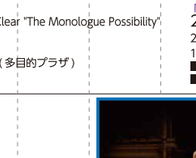
津田裕也（ピアノ）白井 圭（ヴァイオリン）
門脇 大樹（チェロ）© 坂田貴広

横浜みなとみらいホール開館 20 周年
第 37 回横浜市招待国際ピアノ演奏会
37th Yokohama International Piano Concert
20th Anniversary of Minato Mirai Hall's Opening
11月17日（土）／11.17(SAT)
■時間：14：00～16：50（開場 13：30～）
■料金：全席指定 一般 4,000 円、65 歳以上の方 3,800 円、
学生・障がい者手帳をお持ちの方 2,500 円※残席僅少
■会場：小ホール ■TEL：045-682-2000
（横浜みなとみらいホールチケットセンター）

指揮：原田慶太楼

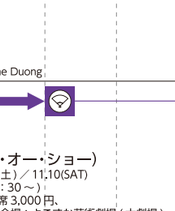
ヴァイオリン：木嶋真優
©Keiichi Suto

左からジョージ・ハリオノ（イギリス）、
クニー・プロバーグ（アメリカ）、藤田 真央（日本）、實川 風（日本）

横浜みなとみらいホール開館 20 周年 アンドレア・バッティストーニ指揮
東京フィルハーモニー交響楽団 魅惑のオペラ・アリア・コンサート
Andrea Battistoni Conducted Tokyo Philharmonic Symphony Orchestra Captivating
Opera & Aria Concert, 20th Anniversary of Minato
Mirai Hall's Opening
11月20日（火）／11.20(TUE)
■時間：19：00～21：30（開場 18：20～）
■料金：全席指定 S 席 7,000 円、
A 席 6,000 円、B 席 5,000 円
■会場：大ホール
■TEL：045-682-2000
（横浜みなとみらいホールチケットセンター）

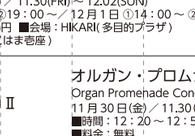
©Takafumi Ueno

指揮：フランツ・ウェルザー＝メスト ©Michael Poehn
ヴァイオリン：フォルクハルト・シュトイデ チェロ：ペーテル・ソモダリ
ウィーン・フィルハーモニー管弦楽団 ©Lois Lammerhuber

ぱんだウインドオーケストラと公募市民の夢の共演
わくわくブラス！ in みなとみらい
Waku Waku Brass！In Minatomirai, 20th Anniversary of Minato Mirai Hall's Opening
11月25日（日）／11.25(SUN)
■時間：15：00（開場 14：20～） ■料金：全席自由 1,000 円 ■会場：大ホール
■TEL：045-682-2000（横浜みなとみらいホールチケットセンター）

横山奏（指揮）

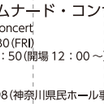
竹平晃子（司会）

横浜みなとみらいホール開館 20 周年
第 219 回オルガン・1 ドルコンサート
219th Organ 1 Dollar Concert, 20th Anniversary
of Minato Mirai Hall's Opening
11月28日（水）／11.28(WED)
■時間：12：10～12：50（開場 11：30～）
■料金：1 ドルまたは 100 円
■会場：大ホール ■TEL：045-682-2000
（横浜みなとみらいホールチケットセンター）

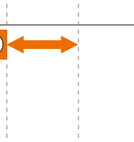
原田靖子（オルガン）

ミューザ川崎シンフォニーホール
MUZA KAWASAKI SYMPHONY HALL
044-520-0200（チケットセンター）
※10：00～18：00

MUZA ランチタイムコンサート 秋
～マリンバの音色に包まれて～
MUZA Lunch time Concert Marimba & Percussion
11月6日（火）／11.06(TUE) ■時間：12：10～12：50（開場 11：30～）
■料金：全席自由 500 円 ■TEL：044-520-0200
（ミューザ川崎シンフォニーホール チケットセンター）

マリンバ：藤澤仁奈

打楽器：新野将之

MUZA ナイトコンサート 60 秋
～マリンバの音色に包まれて～
MUZA Night Concert 60 Marimba & Percussion
11月6日（火）／11.06(TUE)
■時間：19：00～20：00（開場 18：30～）
■料金：SS 指定席 2,000 円、自由席 1,000 円
■TEL：044-520-0200
（ミューザ川崎シンフォニーホール チケットセンター）

ミューザ川崎シンフォニーホール＆東京交響楽団
名曲全集第 142 回
MUZA Kawasaki Symphony Hall & Tokyo Symphony Orchestra
The Masterpiece Classics Series No. 142
11月11日（日）／11.11(SUN) ■時間：14：00（開場 13：30～）
■料金：S 席 6,000 円、A 席 5,000 円、B 席 4,000 円、C 席 3,000 円、
当日学生席 1,000 円
■TEL：044-520-0200（ミューザ川崎シンフォニーホール チケットセンター）

フランツ・ウェルザー＝メスト指揮
ウィーン・フィルハーモニー管弦楽団
Wiener Philharmoniker 11月15日（木）／11.15(THU)
■時間：19：00 開演 ■料金：S 席 35,000 円、A 席 30,000 円、B 席売切、C 席売切、D 席売切
■TEL：044-520-0200（ミューザ川崎シンフォニーホール チケットセンター）

ピアノ：奥田弦、三舩優子、
佐山雅弘

かわさきジャズ 2018 佐山雅弘 スペシャル・ピアノ・
プロジェクト ジャズ・トライアングル ～ The 3 Pianists
Kawasakijazz 2018 Masahiro Sayama Special Piano Project
11月16日（金）／11.16(FRI)
■時間：19：00 開演
■料金：S 席 5,000 円、A 席 4,000 円、B 席 3,000 円、学生 1,500 円（学生席は B 席のみ）
■TEL：044-520-0200（ミューザ川崎シンフォニーホール チケットセンター）

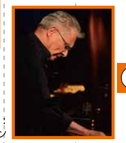
指揮 / ピアノ / キーボード：
デイヴ・グルーシン

かわさきジャズ 2018 デイヴ・グルーシン ビッグ・バンド
ウエストサイド物語 ～バーンスタイン生誕 100 年特別プロジェクト～
Kawasaki jazz 2018 Dave Grusin Presents The Music From West Side Story
11月18日（日）／11.18(SUN) ■時間：17：00 開演 ■料金：S 席 9,000 円、A 席 7,500 円、B 席 6,000 円、
学生 3,000 円（学生席は B 席のみ） ■TEL：044-520-0200（ミューザ川崎シンフォニーホール チケットセンター）

第 9 回 音楽大学オーケストラ・フェスティバル 2018
College of Music Orchestra
Festival 2018
11月24日（土）／11.24(SAT)
■時間：15：00（開場 14：30～）
■料金：全席指定 1,000 円
■TEL：044-520-0200
（ミューザ川崎シンフォニーホール
チケットセンター）

東京藝術大学
指揮：梅田俊明
©K.Miura

武蔵野音楽大学
指揮：北原幸男

マリス・ヤンソンス指揮
バイエルン放送交響楽団
The Symphonieorchester des Bayerischen
Rundfunks, Orchestra
11月25日（日）／11.25(SUN)
■時間：18：00（開場 17：00～）
■料金：S 席 30,000 円、A 席 25,000 円、
B 席売切、C 席売切、D 席売切
■TEL：044-520-0200（ミューザ川崎
シンフォニーホール チケットセンター）

指揮：マリス・ヤンソンス

11 November

PLAY（演劇・ミュージカル等） DANCE（ダンス等） MUSIC（音楽コンサート等） TRADITIONAL PERFORMING ARTS（伝統芸能等） OTHER（その他）

1 THU / 2 FRI / 3 SAT / 4 SUN / 5 MON / 6 TUE / 7 WED / 8 THU / 9 FRI / 10 SAT / 11 SUN / 12 MON / 13 TUE / 14 WED / 15 THU / 16 FRI / 17 SAT / 18 SUN / 19 MON / 20 TUE / 21 WED / 22 THU / 23 FRI / 24 SAT / 25 SUN / 26 MON / 27 TUE / 28 WED / 29 THU / 30 FRI / 12/1 SAT

海老名市文化会館
Ebina Culture Hall
046-232-3231
（10：00～17：30※休館日除く）

えびかんクラシカルコンサート #36 小菅優 ピアノリサイタル
Ebican Classical Concert #36 Yu Kosuge Piano Recital
11 月 17 日（土）／ 11.17(SAT) ■時間：14：00（開場 13：30～）
■料金：全席指定 S 席 2,500 円、A 席 1,500 円、学生 1,000 円（当日券のみ・25 歳以下・要学生証提示）
■会場：大ホール
■TEL：046-232-3231（海老名市文化会館）※10：00～17：30（休館日を除く）※未就学児入場不可

小菅優 ©Marco Borggreve

藤沢市民会館
Fujisawa City Hall
0466-23-2415

ワンコインコンサート 2018　Vol.3「ユーフォニアム＆ピアノ～ユーフォニアムってどんな音？？」
11 月 7 日（水）／ 11.07(WED)
■時間：11：30～12：10（開場 11：00～）
■料金：全席自由 500 円※未就学児無料※入場券は 30 分前から発売します
■会場：小ホール
■TEL：0466-28-1135（（公財）藤沢市みらい創造財団　芸術文化事業課）

鎌田裕子

小島珠香

秦野市文化会館
Hadano-city Culture Hall
0463-81-1211

CHEMISTRY LIVE TOUR 2018-19 “Gravity”
CHEMISTRY LIVE TOUR 2018-19 “Gravity” 11 月 17 日（土）／ 11.17(SAT)
■時間：17：00（開場 16：30～）■料金：全席指定 7,800 円 ■会場：大ホール
■TEL：0463-81-1211（秦野市文化会館）

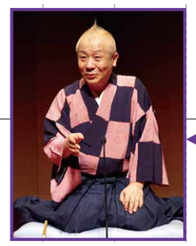

秦野みなせ寄席 春風亭小朝 独演会
Hadano Minase Storyteller’s Theater Koasa Shunputei Solo Performance
11 月 23 日（金・祝）／ 11.23(FRI) ■時間：14：00（開場 13：30～）
■料金：全席指定 3,000 円 ■会場：小ホール ■TEL：0463-81-1211（秦野市文化会館）

鎌倉芸術館
KAMAKURA PERFORMING ARTS CENTER
0467-48-5500

アラン・ギルバート ©Peter Hundert

アラン・ギルバート指揮／ NDR エルプフィルハーモニー管弦楽団（旧：ハンブルク北ドイツ放送交響楽団）
Alan Gilbert Conducted ／ NDR Elbphilharmonie Orchestra (Formerly NDR Sinfonieorchester Hamburg)
11 月 3 日（土・祝）／ 11.03(SAT) ■時間：14：00（開場 13：30～）
■料金：全席指定 S 席 15,000 円、A 席 12,000 円 、B 席 9,000 円、C 席 6,000 円
■会場：大ホール ■TEL：0120-1192-40（鎌倉芸術館チケットセンター）※10：00～19：00
※学生席（小学生～ 24 歳以下）は半額。当日、身分証要提示。※未就学児のご入場はご遠慮ください。

《前庭ふれあいマルシェ》
《Zentei Fureai Market》
11 月 18 日（日）／ 11.18(SUN)
■時間：9：30～12：00 ■料金：入場自由
■会場：前庭 ■TEL：0120-1192-40（鎌倉芸術館チケットセンター）※10：00～19：00

徳永二男が案内する「室内楽の魅力」
“The Allure of Chamber Music” brought to you by Tsugio Tokunaga
11 月 18 日（日）／ 11.18(SUN)
■時間：15：00（開場 14：30～）■料金：全席指定 4,000 円、学生席 500 円
■会場：小ホール ■TEL：0120-1192-40（鎌倉芸術館チケットセンター）※10：00～19：00
※学生席は小学生～ 24 歳以下対象。当日、身分証要提示。
※未就学児のご入場はご遠慮ください。

徳永二男 © ヒダキトモコ

古川展生 ©Yuji Hori

相模女子大学グリーンホール（相模原市文化会館）
Sagami Women’s University Green Hall（Sagamihara Cultural Hall）
042-749-2200

GREEN HALL CLASSICS 東京混声合唱団～世界の名曲をうたう～
11 月 3 日（土・祝）／ 11.03(SAT) ■時間：14：00（開場 13：30～）
■料金：全席指定 3,500 円、ペア席 6,500 円、学生（25 歳以下）1,000 円、シルバー（60 歳以上）2,800 円
■会場：大ホール ■TEL：042-742-9999（チケット Move）※未就学児入場不可※託児サービス有

© 平舘平

大谷研二

寺嶋陽也 © 渡辺力

午後のうるおいコンサート 郷古 廉ヴァイオリン・リサイタル
11 月 21 日（水）／ 11.21(WED)
■時間：14：00（開場 13：30～）
■料金：全席指定 1,000 円 ■会場：大ホール
■TEL：042-742-9999（チケット Move）
※未就学児入場不可※託児サービス有

郷古廉 ©Hisao Suzuki

加藤洋之

厚木市文化会館
ATSUGISHI-BUNKAKAIKAN
046-224-9999
（10：00～18：00※休館日除く）

厚木市文化会館開館 40 周年記念事業　フジコ・ヘミング with N 響メンバーの仲間たち
Atsugi Bunkakaikan 40th Anniversary Event Fuziko Hemming with NHK Symphony Orchestra members
11 月 17 日（土）／ 11.17(SAT) ■時間：15：00（開場 14：15～）
■料金：全席指定 S 席 9,800 円、A 席 8,000 円、B 席 6,000 円 ■会場：大ホール
■TEL：046-224-9999（チケット予約センター）※10：00～18：00 火曜・祝日の翌日休み※未就学児の入場不可

Fuziko Hemming

南足柄市文化会館
Minamiashigara City Cultural Center
0465-73-5111

大阪桐蔭高等学校吹奏楽部キャンディーコンサート in 南足柄
11 月 10 日（土）／ 11.10(SAT)
■時間：13：00～16：00（開場 12：30～）
■料金：一般 1,000 円、小学生以下 500 円
■会場：大ホール ■TEL：0465-73-5111（南足柄市文化会館）

ワンコインシアター映画の森「月は上りぬ」
One Coin Theater’s Forest of Films “Tsuki wa Noborinu”
11 月 15 日（木）／ 11.15(THU)
■時間：10：00～11：45（開場 9：30～）
■料金：500 円
■会場：小ホール
■TEL：0465-73-5111（南足柄市文化会館）

© 日活

ハーモニーホール座間
Harmony Hall Zama
046-255-1100

県央シネマ「8 年越しの花嫁　奇跡の実話」
The 8-year Engagement
11 月 9 日（金）／ 11.09(FRI)
■時間：①10：30（開場 10：00～）②14：00（開場 13：30～）
■料金：全席自由 1,000 円 ■会場：大ホール
■TEL：046-255-1100（ハーモニーホール座間）

柳亭燕路

柳亭こみち

第 219 回　ざま昼席落語会　柳亭燕路・柳亭こみち
219th　Zamahiruseki Rakugo Event with Enji Ryutei and Komichi Ryutei
11 月 10 日（土）／ 11.10(SAT)
■時間：14：00（開場 13：30～）
■料金：全席自由 前売 800 円、当日 900 円
■会場：小ホール
■TEL：046-255-1100（ハーモニーホール座間）
※都合により出演者が変更になる場合がございます。

逗子文化プラザホール
Zushi Bunka Plaza Hall
046-870-6622

©Satoshi_Oono

ウェールズ弦楽四重奏団 - 弦楽四重奏の名曲を聴く -
Verus String Quartet -Famous String Quartet Songs-
11 月 25 日（日）／ 11.25(SUN)
■時間：14：00～16：00（開場 13：30～）■料金：全席指定 一般 2,500 円、高校生以下 1,000 円
※未就学児は入場できません。
■会場：なぎさホール
■TEL：046-870-6622（逗子文化プラザホール）

なぎさブラスゾリステンコンサート第 14 回
Nagisa Brass Solisten Vol.14
11 月 27 日（火）／ 11.27(TUE)
■時間：19：00～21：00（開場 18：30～）
■料金：全席指定一般 4,000 円、高校生 2,500 円、小中学生 1,000 円
※未就学児は入場できません。■会場：なぎさホール
■TEL：046-870-6622（逗子文化プラザホール）

茅ヶ崎市民文化会館
Chigasaki Cultural Hall
0467-85-1123

フォレスタ　コンサート in 茅ヶ崎
Forester Concert in Chigasaki
11 月 20 日（火）／ 11.20(TUE)
■時間：14：00（開場 13：30～）■料金：全席指定 5,800 円
■会場：大ホール ■TEL：044-989-8548（パインオリジン）

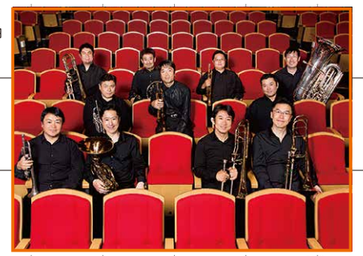
©Hikaru.☆

寒川町民センター
Samukawa Townsman Center
0467-74-2333

さむかわ音楽祭
Samukawa Music Festival　11 月 11 日（日）／ 11.11(SUN)
■時間：13：00～17：00（開場 12：30～）■料金：無料
■会場：ホール ■TEL：0467-74-2333（寒川町民センター）

伊勢原市民文化会館
Isehara City Hall
0463-92-2300

JAZZ ENSEMBLE 阿夫利 結成 20 周年記念コンサート
JAZZ ENSEMBLE Afri　20th Anniversary Concert
11 月 25 日（日）／ 11.25(SUN)
■時間：15：00（開場 14：30～）
■料金：全席自由 一般前売 1,500 円、当日 1,800 円、高校生以下 500 円
■会場：大ホール
■TEL：090-8441-5467（中村）

二宮町生涯学習センターラディアン
Ninomiya Town Lifelong Learning Center Radiant
0463-72-6911

コメディオンザボード特別公演　花咲く家の物語
Comedy on the Board Special Performance Hanasaku Ieno Monogatari
11 月 8 日（木）／ 11.08(THU)
■時間：15：00～17：00（開場 14：30～15：00）■料金：全席自由 3,000 円 ■会場：ホール
■TEL：090-3681-4014（大運寺（石垣））

オリジナルオペラ　聖なる夜の物語 ～あなたに届けたいほんとうのクリスマス～
Original Opera Holy Christmas Night ～ The Real Meaning of Christmas ～
11 月 17 日（土）／ 11.17(SAT) ■時間：17：00～19：00（開場 16：30～17：00）
■料金：全席自由 前売 2,000 円、当日 2,500 円 ■会場：ホール ■TEL：0463-71-1157（ASA 二宮）

11 November

チケットプレゼント 詳しくは裏表紙をご覧ください。

PLAY（演劇・ミュージカル等） DANCE（ダンス等） MUSIC（音楽コンサート等） TRADITIONAL PERFORMING ARTS（伝統芸能等） OTHER（その他）

1 THU / 2 FRI / 3 SAT / 4 SUN / 5 MON / 6 TUE / 7 WED / 8 THU / 9 FRI / 10 SAT / 11 SUN / 12 MON / 13 TUE / 14 WED / 15 THU / 16 FRI / 17 SAT / 18 SUN / 19 MON / 20 TUE / 21 WED / 22 THU / 23 FRI / 24 SAT / 25 SUN / 26 MON / 27 TUE / 28 WED / 29 THU / 30 FRI / 12/1 SAT

神奈川県立相模湖交流センター
Kanagawa Prefectural Lake Sagami-ko Exchange Center
042-682-6121

鈴木理恵子　若林顕　巻上公一

ビヨンド・ザ・ボーダー in 相模湖 vol.3
"Beyond The Border" in Sagamiko vol.3 11月4日（日）／11.04(SUN)
■時間：13：30（開場 13：00～）■料金：全席自由 各 3,000 円 ■会場：多目的ホール
■TEL：042-682-6121（相模湖交流センター）

真木ことみ 故郷で唄う　相模湖演歌祭り
11月25日（日）／11.25(SUN)
■時間：10：00（開場 9：30～）■料金：全席自由 各 2,000 円
■会場：多目的ホール ■TEL：042-682-6121（相模湖交流センター）

真木ことみ

若葉町ウォーフ
WAKABACHO WHARF
045-315-6025

月いちリーディング～リーディングとディスカッションの戯曲ブラッシュアップワークショップ～
The Monthly Drama Reading
11月10日（土）／11.10(SAT)
■時間：17：00～20：00（開場 16：30～）■料金：無料
■会場：若葉町ウォーフ ■TEL：03-5373-6923（日本劇作家協会）
■問い合わせ：jpa.tsuki1@gmail.com

デザイン：みかろ／月宮姉弟の日常

演劇ユニット UM『月宮姉弟の日常』
tsukimiyakyoudainonitijou
11月16日（金）・17日（土）／11.16(FRI)・11.17(SAT)
■時間：16日 19：00～21：00／17日①13：00～15：00
②18：00～20：00（開場は開演 30 分前）
■料金：一般前売り 2,000 円、当日 2,500 円、学生前売り 1,500 円、当日 2,000 円
■会場：若葉町ウォーフ
■問い合わせ：umumami03@gmail.com

荒馬の旅『ラズベリーシャウト』
11月22日（木）～25日（日）／11.22(THU)～11.25(SUN)
■時間：22日 19：30／23日 ①14：00②19：30／24日 19：30／25日 14：00
■料金：一般前売り 3,500 円、当日 3,800 円、高校生以下 2,000 円
※要学生証提示
■会場：若葉町ウォーフ
■TEL：090-1544-6394（荒馬の旅）
■問い合わせ：ra_ba09@yahoo.co.jp

「鴎座」極私的演劇宣言 2018②『HER VOICE』
dance performance HER VOICE 11月30日（金）～12月3日（月）／11.30(FRI)～12.03(MON)
■時間：30日 19：00～20：30／12月1日～3日 16：00～17：30（開場は開演 30 分前）
■料金：前売り・予約 3,500 円、当日 4,000 円、ユース割引 2,500 円
■会場：若葉町ウォーフ
■問い合わせ：http://www.kamome-za.com

小田原市生涯学習センターけやき
Odawara City Lifelong Learning Center Keyaki
0465-35-5300

しあわせのタネ

ミュージカル　しあわせのタネ
Musical "Shiawase no Tane"
11月9日（金）／11.09(FRI)
■時間：①14：00②18：30（開場は開演の 30 分前）
■料金：前売 2,500 円、当日 3,000 円 ■会場：ホール
■TEL：080-1251-8981　（実行委員会　山本）※未就学児不可、託児あり

第 14 回小田原大正琴協会演奏会
14th Odawara Taishogoto Association Performance
11月18日（日）／11.18(SUN)
■時間：12：30～16：00 ■料金：無料
■会場：ホール ■TEL：090-9344-7579（曽我）

主演 竹屋啓子

湯河原観光会館
Yugawara Tourist Hall
0465-62-3761

第 54 回湯河原町音楽会（サークル発表会）
54th Yugawara Music Society (Circle Performance)
11月3日（土・祝）／11.03(SAT)
■時間：13：30（開場 13：00～13：30）■料金：無料
■会場：3 階大会議室 ■TEL：0465-62-1125（湯河原町教育委員会社会教育課）

第 54 回湯河原町音楽会（プロ演奏鑑賞会）
54th Yugawara Music Society (Professional Performance)
11月3日（日）／11.11(SUN) ■時間：14：00（開場 13：00～14：00）
■料金：1,000 円（中学生以下は無料）■会場：3 階大会議室
■TEL：0465-62-1125（湯河原町教育委員会社会教育課）

横浜市市民文化会館 関内ホール
Yokohama Civic Culture Hall
045-662-1221

Sony Music Direct Presents otonano ライブ
11月1日（木）／11.01(THU)
■時間：19：00（開場 18：30～）■料金：全席指定 前売 7,000 円、当日 7,500 円 ■会場：大ホール ■TEL：050-5533-0888
（ディスクガレージカスタマーセンター）※平日 12：00～19：00

MALTA guest vocal 和田明
11月11日（日）／11.11(SUN)
■時間：17：00（開場 16：30～）
■料金：全席指定 3,500 円
■会場：小ホール
■TEL：045-662-1221（関内ホール）

和田明

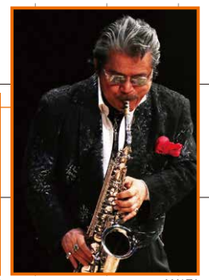
MALTA

県民共済みらいホール（県民共済プラザビル）
Kenmin Kyosai MIRAI HALL
045-201-3080

第 25 回夏休みに描く絵画コンクール　作品展
25th Summer Vacation Art Exhibition
～11月5日（月）／～11.05(MON)
■時間：10：00～17：00 ■料金：無料
■会場：県民共済プラザビル 3F エントランスロビー
■TEL：045-201-0812（県民共済絵画コンクール事務局）

テュルクソイ（国際テュルク文化機構）結成 25 周年記念コンサート「テュルク世界の大いなる遺産」
Concerts dedicated to the 25th Anniversary of TURKSOY
National Orchestra of Folk Instruments "Great Heritage of the Turkic World"
11月15日（水）／11.15(THU) ■時間：18：30（開場 18：00～）
■料金：全席指定 2,000 円 ■会場：県民共済みらいホール
■TEL：045-306-6811（KAAT 神奈川芸術劇場 制作課地域・国際グループ）

写真提供：テュルクソイ

"SAKEBU" ダンスワークショップ
"SAKEBU" Dance Workshop
11月23日（金・祝）／11.23(FRI)
■時間：12：00～13：30
■料金：1,000 円 ■会場：県民共済みらいホール
■TEL：03-3770-7651（プレジャーガレージ）

川崎市立日本民家園
Japan Open-Air Folkhouse Museum
044-922-2181

伝統技術実演　Demonstrations of Traditional Crafts11月3日（土・祝）・4日（日）／11.03(SAT)・11.04(SUN)
■時間：10：30～15：00 ※雨天時規模縮小 ■料金：3 日 入園無料／4 日 大人 500 円、高校・大学生 300 円、65 歳以上 300 円
（要証明書、川崎市在住者無料）中学生以下無料 ※一部体験は実費 ■会場：川崎市立日本民家園 ■TEL：044-922-2181（川崎市立日本民家園）

歌舞伎公演「仮名手本忠臣蔵　三段目足利館」ほか
Kabuki Play "Kanadehon Chushingura (The Treasury of Loyal Retainers)"
11月3日（土・祝）／11.03(SAT) ■時間：13：30～14：30 ■料金：大人 1,000 円、学生・子ども 500 円　10 時から正門で観覧券販売（1 人 2 枚まで）先着 300 名
■会場：川崎市立日本民家園 旧船越の舞台 ■TEL：044-922-2181（川崎市立日本民家園）

企画展示「民家の暮らしと生きもの」
Special Exhibition "Life and Living Things in the Folk Houses"
～11月25日（日）／～11.25(SUN)
■時間：9：30～16：30（最終入園 16：00）
■料金：大人 500 円、高校・大学生 300 円
65 歳以上 300 円（要証明書、川崎市在住者無料）、中学生以下無料
■会場：川崎市立日本民家園
■TEL：044-922-2181（川崎市立日本民家園）

特別展示「雪囲いー旧山田家ー」
Special Exhibition "Snow Shield —Yamada House—"
11月25日（日）～2019年3月10日（日）／
11.25(SUN)～2019.03.10(SUN) ■時間：9：30～16：30（最終入園 16：00）
※3月は 17：00 まで 開園中見学自由
■料金：大人 500 円、高校・大学生 300 円、
65 歳以上 300 円（要証明書、川崎市在住者無料）
中学生以下無料 ■会場：川崎市立日本民家園
■TEL：044-922-2181（川崎市立日本民家園）

夜の民家園ー古民家ともみじのライトアップー
Night at the Minkaen —Illumination of the Folk Houses and Autumn Leaves—
11月24日（土）・25日（日）／11.24(SAT)・11.25(SUN)
■時間：17：00～20：00（最終入園 19：45）※雨天時規模縮小
■料金：大人 500 円、高校・大学生 300 円、65 歳以上 300 円
（要証明書、川崎市在住者無料）中学生以下無料 ■会場：川崎市立日本民家園
■TEL：044-922-2181（川崎市立日本民家園）

マグカルナイト
（ヨコハマスリーエス Yokohama Three S）
045-662-5255

マグカルナイト第 30 回
MAGCUL NIGHT Vol.30
11月7日（水）／11.07(WED)
■時間：①19：30～20：00 ②21：00～21：30
の 2 公演（2 公演の出演者は同一）
■料金：投げ銭制（ワンドリンク以上）
■TEL：045-210-3806（神奈川県文化課）

マグカルナイト第 31 回
MAGCUL NIGHT Vol.31
11月14日（水）／11.14(WED)
■時間：①19：30～20：00 ②21：00～21：30
の 2 公演（2 公演の出演者は同一）
■料金：投げ銭制（ワンドリンク以上）
■TEL：045-210-3806（神奈川県文化課）

マグカルナイト第 32 回
MAGCUL NIGHT Vol.32
11月21日（水）／11.21(WED)
■時間：①19：30～20：00 ②21：00～21：30
の 2 公演（2 公演の出演者は同一）
■料金：投げ銭制（ワンドリンク以上）
■TEL：045-210-3806（神奈川県文化課）

マグカルナイト第 33 回
MAGCUL NIGHT Vol.33
11月28日（水）／11.28(WED)
■時間：①19：30～20：00 ②21：00～21：30
の 2 公演（2 公演の出演者は同一）
■料金：投げ銭制（ワンドリンク以上）
■TEL：045-210-3806（神奈川県文化課）

パスカル・ヴェロ

横浜川崎エリア

寺山修司　1980 年　©田中未知

ぱんだウインドオーケストラ「ぱんだのシンフォニー vol.2」　PANDA Sympony vol.2　11月4日（日）／11.04(SUN)
■時間：15：00～17：00（開場 14：30～）■料金：S 席 4,000 円、A 席 3,000 円、U-25 席 2,000 円 ■会場：カルッツかわさき ホール
■TEL：044-222-5223（カルッツかわさきチケットセンター）イベント概要 http://culttz.city.kawasaki.jp/performance/2317/

第 4 回全国高等学校日本大通りストリートダンスバトル 4th All Japan High School Street Dane Battle
11月4日（日）／11.04(SUN) ■時間：9：00～16：30（午前は関東予選）■料金：無料
■会場：神奈川県庁前特設ステージ ■TEL：0466-60-7550（実行委員会事務局）

特別展「寺山修司展
ひとりぼっちのあなたに」
Special Exhibition - Shuji
Terayama Exhibition - For You All Alone
～11月25日（日）（休館日：月曜日）／～11.25(SUN)
■時間：9：30～17：00（最終入館 16：30）
■料金：一般 600 円、65 歳以上 /20 歳未満および学生 300 円、高校生 100 円、中学生以下無料
■会場：県立神奈川近代文学館
■TEL：045-622-6666（県立神奈川近代文学館）

かわさきジャズ 2018　Jazz, Anime & Internet Songs vol.1
佐藤允彦 JAZZ BAND & VOCAL ENSEMBLE feat.
初音ミク&巡音ルカ Kawasaki Jazz 2018　Jazz, Anime & Internet Songs vol.1
Masahiko Sato JAZZ BAND & VOCAL ENSEMBLE feat. Hatsune Miku & Meguri ne Luka
11月11日（日）／11.11(SUN) ■時間：16：00～17：30（開場 15：00～）■料金：S 席 5,500 円、A 席 4,500 円、B 席 3,500 円 ■会場：カルッツかわさき ホール ■TEL：044-222-5223
（カルッツかわさきチケットセンター）、044-223-8623（かわさきジャズ 2018 事務局）
※平日 10：00～17：00 イベント概要 http://culttz.city.kawasaki.jp/performance/5568/

初音ミク Illustration by Rella
© Crypton Future Media, INC.
www.piapro.net

わかりやすい字幕解説付きー能を知る会ー『養老』
Noh&Kyogen
11月14日（水）／11.14(WED)
■時間：14：00～16：30
■料金：正面自由席 7,000 円、
脇・中自由席 5,500 円
（座席指定料 1,000 円）■会場：横浜能楽堂
■TEL：0467-22-5557（鎌倉能舞台）
■URL：http://www.nohbutai.com/

三浦雅士
写真提供：新書館

神奈川フィルハーモニー管弦楽団 定期演奏会
みなとみらいシリーズ　第 344 回
Minatomirai Series, No.344　11月17日（土）／11.17(SAT)
■時間：14：00～16：00（開場 13：20～）
■料金：S 席 6,000 円、A 席 4,500 円、B 席 3,000 円、ユース（25 歳以下）当日 1,000 円、シニア（70 歳以上）各席種 10% 引き
■会場：横浜みなとみらいホール 大ホール
■TEL：045-226-5107（神奈川フィル・チケットサービス）
※平日 10：00～18：00

©Ruth Crafer

講演会「ベジャール／テラヤマ／ピナ・バウシュ」
Performance "Béjart, Terayama and Pina Bausch"
11月17日（土）／11.17(SAT) ■時間：14：00～15：30（開場 13：30～）
■料金：1,000 円※文学館友の会 800 円 ■会場：県立神奈川近代文学館
展示館 2 階ホール ■TEL：045-622-6666（県立神奈川近代文学館）

神奈川フィルハーモニー管弦楽団 定期演奏会
みなとみらいシリーズ　第 345 回　チケットプレゼント
Minatomirai Series, No.345
11月30日（金）・12月1日（土）／11.30(FRI)・12.01(SAT)
■時間：11月30日 19：00～21：00（開場 18：20～）／
12月1日 14：00～16：00（開場 13：20～）
■料金（各公演）：S 席 6,000 円、A 席 4,500 円、B 席 3,000 円、
ユース（25 歳以下）当日 1,000 円、シニア（70 歳以上）各席種 10% 引き
■会場：横浜みなとみらいホール 大ホール
■TEL：045-226-5107（神奈川フィル・チケットサービス）※平日 10：00～18：00

湘南エリア

小倉遊亀展
Ogura Yuki Retrospective
～11月18日（日）（休館日：月曜日※祝日・国民の休日の場合は翌日休館、振り替え休日の場合は開館、年末年始）／～11.18(SUN) ■時間：9：30～17：00（最終入館 16：30）
■料金：一般 900 円、高大生 500 円、中学生以下無料※毎週土曜日の高校生は無料 ■会場：平塚市美術館 ■TEL：0463-35-2111（平塚市美術館）

企画展Ⅲ Artists in FAS 2018 入選アーティストによる成果発表展
Exhibition Ⅲ Artists in FAS 2018
～11月25日（日）（休館日：月曜日）／～11.25(SUN) ■時間：10：00～19：00（入場は 18：45 まで）■料金：無料 ■会場：藤沢市アートスペース ■TEL：0466-30-1816（藤沢市アートスペース）

県西エリア

ルドン ひらかれた夢 幻想の世紀末から現代へ
Redon and His World: Beyond Imagination
～12月2日（日）（会期中無休）／～12.02(SUN) ■時間：9：00～17：00（最終入館 16：30）■料金：大人 1,800 円、シニア割引（65 歳以上）1,600 円、
大学・高校生 1,300 円、中学・小学生（土曜日無料）700 円 ■会場：ポーラ美術館 ■TEL：0460-84-2111（ポーラ美術館）

開館 30 年記念展 中川一政美術館の軌跡　Nakagawa Kazumasa Art Museum 30th Anniversary Exhibition
～12月23日（日・祝）（休館日：水曜日※休日の場合は開館、年末年始）／～12.23(SUN)
■時間：9：30～16：30（最終入館 16：00）■特別料金：一般 800 円、高校生以下 450 円
■会場：真鶴町立中川一政美術館 ■TEL：0465-68-1128（真鶴町立中川一政美術館）

2018 年特別企画展 —奇跡のガラスを生んだ— 華麗なるバロヴィエール一族展
Exhibition of the Magnificent Brovier Family, Creators of Miraculous Glass
～11月25日（日）／～11.25(SUN)（会期中無休）■時間：10：00～17：30（最終入館 17：00）
■料金：大人 1,500 円、大高生 1,100 円、小中生 600 円 ■会場：箱根ガラスの森美術館
■TEL：0460-86-3111（箱根ガラスの森美術館）

横須賀エリア

葉祥明が描く大自然「Mountain - 山からの風 - 」展
Wind from the Mountains
11月17日（土）～2019年1月20日（日）（年中無休）／11.17(SAT)～2019.01.20(SUN) ■時間：10：00～17：00（最終入館 16：30）
■料金：大人 600 円、小中学生 300 円
■会場：北鎌倉 葉祥明美術館 ■TEL：0467-24-4860（北鎌倉 葉祥明美術館）

第十一回予告篇 ZEN 映画祭　11月23日（金・祝）～12月24日（月・振休）／11.23(FRI)～12.24(MON)
■会場：北鎌倉・浄智寺、建長寺、江の島ヨットハウス ■TEL：0466-65-0123※会場、料金、日程等の詳細は、
公式ホームページ（http://www.trailerfes.jp/index.html）をご覧ください。

わかりやすい字幕解説付きー能を知る会ー『海士・清経』Noh&Kyogen 11月23日（金・祝）／11.23(FRI)
■時間：①10：00～12：30、②14：00～16：30 ■料金：5,500 円（座席指定料 1,000 円）
■会場：鎌倉能舞台 ■TEL：0467-22-5557（鎌倉能舞台）■URL：http://www.nohbutai.com/

その他イベント

あつぎ飯山秋の花まつり Atsugi Iiyama Autumn Flower Festival
11月3日（土・祝）／11.03(SAT) ■時間：10：00～15：30 ■料金：無料
■会場：飯山庫裡橋際　花の里会場 ■TEL：046-225-2820（厚木市観光振興課）

小田原城菊花展 Odawara Castle Chrysanthemum Flower Exhibition
11月3日（土・祝）～15日（木）／11.03(SAT)～11.15(THU)
■時間：10：00～16：00 ■料金：無料（天守閣入場は有料）
■会場：小田原城址公園本丸広場 ■TEL：0465-22-5002（小田原市観光協会）

宅建市民セミナー（講師：小倉 智昭氏）
Takken Public Seminar　11月20日（火）／11.20(TUE)
■時間：14：30～（受付 13：50、開演 14：20～）■料金：無料（定員 1,100 名先着制／要事前申し込み）■会場：関内ホール（大ホール）
※お問合せ先、お申し込み方法については、イベント情報ページ（http://www.kanagawa-takken.or.jp/chiiki/post-170219.html）をご覧ください。

池峯もみじの郷とお茶室 Ikemine Momiji no Sato (Maple Country) and Tea House　11月17日（土）～12月2日（日）／11.17(SAT)～12.02(SUN)
■時間：10：00～14：00 ■料金：お 1 人様 500 円（入場料・抹茶代含む）■会場：奥湯河原 お茶室 ■TEL：0465-64-1234（湯河原温泉観光協会）

はじめての茶道体験 秋風茶会 Autumnal Breeze Tea Gathering　11月23日（金・祝）／11.23(FRI)
■時間：10:00～16:00（最終受付 15:00）■料金：一般 8,000 円　特別 10,000 円 ■会場：三渓園 白雲邸
■TEL：0465-46-9584／050-3700-3010（オフィス サンマリー）

12 December

PLAY（演劇・ミュージカル等） DANCE（ダンス等） MUSIC（音楽コンサート等） TRADITIONAL PERFORMING ARTS（伝統芸能等） OTHER（その他）

1 SAT / 2 SUN / 3 MON / 4 TUE / 5 WED / 6 THU / 7 FRI / 8 SAT / 9 SUN / 10 MON / 11 TUE / 12 WED / 13 THU / 14 FRI / 15 SAT / 16 SUN / 17 MON / 18 TUE / 19 WED / 20 THU / 21 FRI / 22 SAT / 23 SUN / 24 MON / 25 TUE / 26 WED / 27 THU / 28 FRI / 29 SAT / 30 SUN / 31 MON

KAAT 神奈川芸術劇場
Kanagawa Arts Theatre
大スタジオ〈Large Studio〉中スタジオ〈Medium Studio〉
0570-015-415

KAAT EXHIBITION 2018 さわひらき「潜像の語り手」
KAAT EXHIBITION 2018 Hiraki Sawa Exhibition ～12月9日(日)／～12.09(SUN) ■時間：10：00～18：00(入場は閉場の30分前まで)
■料金：一般700円、学生・65歳以上500円、高校生以下無料※障がい者手帳をお持ちの方とその付き添い1名は無料／10名以上の団体は100円引き※当日券販売のみ
■会場：中スタジオ ■TEL：0570-015-415(チケットかながわ)※10：00～18：00

KAAT 神奈川芸術劇場プロデュース「オイディプスREXXX」
Oedipus REXXX
12月12日(水)～24日(月・振休) ／12.12(WED)～12.24(MON)
■時間：12・14・18・21日19：00／13・15・16・17・20・22・23日14：00／24日①14：00②19：00
■料金：全席指定 一般6,500円、U24(24歳以下)3,250円、高校生以下1,000円、シルバー6,000円
■会場：大スタジオ ■TEL：0570-015-415(チケットかながわ)※10：00～18：00
※未就学児の入場はご遠慮ください。

KAAT 神奈川芸術劇場（ホール）
Kanagawa Arts Theatre ＜Main Hall＞
0570-015-415

が～まるちょぼ サイレントコメディー JAPAN TOUR 2018
GAMARJOBAT Silent Comedy JAPAN TOUR 2018
12月15日(土)・16日(日)／12.15(SAT)・12.16(SUN)
■時間：15日18：00／16日14：00(開場は開演の30分前) ■料金：全席指定S席5,500円、A席4,800円
■会場：ホール ■TEL：0570-015-415(チケットかながわ)※10：00～18：00
※未就学児のご入場はご遠慮ください。

木下グループ presents「No.9 - 不滅の旋律 -」"No.9"
12月22日(土)～24日(月・振休)／12.22(SAT)～12.24(MON)
■時間：22日18：00／23日①13：00②18：00／24日13：00 ■料金：S席12,000円、A席10,000円、B席7,000円、イス付き立見B席7,000円、シルバー(65歳以上)11,500円、U24(24歳以下)6,000円、高校生以下1,000円
■会場：ホール ■TEL：0570-015-415(チケットかながわ)※10：00～18：00※未就学児の入場はご遠慮ください。

神奈川県立青少年センター
Kanagawa Prefectural Youth Center
045-263-4475

マグカルシアター 劇団よこはま壱座「ジレンマジレンマ」
Magcul Theater YOKOHAMA ICHIZA Theater Company "Dilemma Dilemma"
～12月2日(日)／～12.02(SUN) ■時間：1日①14：00～②18：00～／2日14：00～ ■料金：前売2,500円、当日3,000円
■会場：HIKARI(多目的プラザ) ■TEL：090-8175-3031(劇団よこはま壱座)

マグカルシアター パラダイムシフト「トリプルストレートフラッシュ」
Magcul Theater Paradigm Shift "Triple Straight Flush"
12月7日(金)／12.07(FRI) ■時間：①14：00②18：30
■料金：1,000円 ■会場：HIKARI(多目的プラザ)
■問い合わせ：07sevenpeople@gmail.com

ミュージカル KINJIRO !
MUSICAL KINJIRO !
12月15日(土)／12.15(SAT)
■時間：14：00～15：30(開場13：30～14：00)
■料金：一般2,000円、学生(高校生以下)1,000円
■会場：紅葉坂ホール ■TEL：0570-015-415
(チケットかながわ)

麻布大学附属高校(昨年の公演から)

マグカルハイスクール演劇フェスタ
Magcul High School Theater Festival
12月23日(日・祝)／12.23(SUN)
■時間：13：00～ ■料金：無料
■会場：紅葉坂ホール ■TEL：045-263-4475
(神奈川県立青少年センターホール運営課)

神奈川県民ホール
Kanagawa Kenmin Hall
045-662-5901

和田裕美子(garden)

神奈川県民ホールギャラリー企画展 5RoomsⅡ―けはいの純度
12月17日(月)～2019年1月19日(土)※12/30(日)～1/4(金)は休館/12.17(MON)～2019.01.19(SAT)
■時間：10：00～18：00(最終入場17：30) ■料金：一般700円、学生・65歳以上500円、高校生以下無料 ■会場：ギャラリー ■TEL：045-662-5901

松山バレエ団 Xmas公演 『くるみ割り人形』全幕
The Matsuyama Ballet,The Nutcracker 12月23日(日・祝)／12.23(SUN)
■時間：15：00(開場14：30～) ■料金：S席10,000円、S席ペア18,000円、A席8,000円、A席ペア14,000円、B席6,500円、C席4,500円、S席シニア8,500円、S席シニアペア16,000円、A席シニア6,500円、A席シニアペア12,000円、S席子供券(3歳～小6)5,000円、S席親子券(S＋子供券)14,000円、学生(C席のみ・中学生～24歳までの学生)2,000円
■会場：大ホール ■TEL：03-3408-7939(松山バレエ団公演事務局)

松山バレエ団「くるみ割り人形」

神奈川フィルハーモニー 管弦楽団定期演奏会 県民ホール名曲シリーズ第2回「第九」
Kanagawa Philharmonic Orchestra, Beethoven:Symphony No.9
12月21日(金)／12.21(FRI)
■時間：19：00(開場18：20～)
■料金：S席7,000円、A席5,500円、B席4,000円、ユース、シニアあり
■会場：大ホール ■TEL：045-226-5107(神奈川フィル・チケットサービス)

エルワン・ル・プラド(オルガン) 青木早希(オルガン)

エルワン・ル・プラド＆青木早希 オルガン・クリスマスコンサート
Erwan Le Prado & Saki Aoki Organ Christmas Concert
12月23日(日・祝)／12.23(SUN) ■時間：15：00(開場14：30～)
■料金：全席指定 一般3,500円、ペア(一般2枚)6,500円、学生(24歳以下)2,000円 ■会場：小ホール ■TEL：0570-015-415(チケットかながわ)
※10：00～18：00

ファンタスティック・ガラコンサート 2018 ～エスプリ薫るオペラ＆バレエ
Fantastic Gala Concert 2018 12月29日(土)／12.29(SAT)
■時間：15：00(開場14：15～) ■料金：S席7,000円、S席ペア13,000円、A席5,000円、B席4,000円、C席3,000円、学生(24歳以下・枚数限定)2,000円
■会場：大ホール ■TEL：0570-015-415(チケットかながわ)※10：00～18：00

キエフ・バレエ「白鳥の湖」
The National Ballet of Ukraine,The Swan Lake
12月25日(火)／12.25(TUE) ■時間：15：00(開場14：30～)
■料金：S席14,000円、A席12,000円、B席10,000円、C席8,000円、D席6,000円
■会場：大ホール ■TEL：045-453-5080(神奈川芸術協会)

横須賀芸術劇場
Yokosuka Arts Theatre
046-828-1602

第7回野島 稔・よこすかピアノコンクール優勝記念公演 安並貴史ピアノ・リサイタル
Takashi Yasunami Piano Recital
12月2日(日)／12.02(SUN)
■時間：14：00(開場13：30～)
■料金：全席指定2,000円
■会場：よこすか芸術劇場(大劇場)
■TEL：046-823-9999(横須賀芸術劇場チケットセンター)
※未就学児童は入場できません。

安並貴史

「第九」演奏会 横須賀芸術劇場合唱団定期演奏会vol.45
Yokosuka Arts Theatre Chorus Concert Series vol.45 Beethoven : Symphony No.9
12月9日(日)／12.09(SUN)
■時間：15：00(開場14：30～)
■料金：S席2,100円、A席1,600円、B席1,100円
■会場：よこすか芸術劇場(大劇場)
■TEL：046-823-9999
(横須賀芸術劇場チケットセンター)
※未就学児童は入場できません。

昨年のステージ

横須賀芸術劇場少年少女合唱団ステージ33 クリスマス・コンサート'18
The Little Singers of Yokosuka Arts Theatre Stage 33 CHRISTMAS CONCERT '18
12月16日(日)／12.16(SUN)
■時間：15：00(開場14：20～)
■料金：全席指定 大人1,500円、子ども(4歳～高校生)1,000円
■会場：よこすか芸術劇場(大劇場)
■TEL：046-823-9999(横須賀芸術劇場チケットセンター)
※4歳以上はチケットが必要です(4歳未満は入場できません)。

昨年のステージ

ニューヨーク・ゴスペル・ブラザーズ クリスマス・コンサート
The New York Gospel Brothers X'mas Concert
12月23日(日・祝)／12.23(SUN)
■時間：15：00(開場14：30～)
■料金：S席4,500円、A席4,000円
■会場：よこすか芸術劇場(大劇場)
■TEL：046-823-9999(横須賀芸術劇場チケットセンター)
※未就学児童は入場できません。

フィリップ・L. ポイキン

講談師 宝井琴柑

指揮：松尾葉子 司会・バリトン：宮本益光 ソプラノ：喜目真木子
テノール：澤原行正 バレエ：上野水香(東京バレエ団)
バレエ：柄本弾(東京バレエ団) ピアノ：吉見友貴 ヴァイオリン：石田泰尚

大和市文化創造拠点シリウス
"SIRIUS", the cultural creation base of Yamato City
046-259-7591

落語フェスタ やまと寄席～その参～ 輝きの会
12月9日(日)／12.09(SUN)
■時間：13：30～15：15(開場13：00～13：30)
■料金：全席指定1,000円
■会場：1階芸術文化ホール サブホール
■TEL：046-263-3806
(やまと芸術文化ホールチケットデスク)
※9：00～20：00

Okie-Dokie music 英語リトミック
12月13日(木)／12.13(THU)
■時間：10：30～11：30(開場10：20～)
■料金：500円
■会場：3階屋内こども広場 多目的室
■TEL：046-259-7592(大和市屋内こども広場)

大和こども市民大学 ★わくわく Kids バリスタ体験★
Yamato City Kids' University Waku Waku Kids Barista Workshop★
12月16日(日)／12.16(SUN) ■時間：10：30～11：30
■料金：無料 ■会場：大和市生涯学習センター
■TEL：046-261-0491(大和市生涯学習センター)
※バリスタの職業について学ぶ、小中学生向け職業体験講座。(11/30までに申込。抽選)

講談師に学ぶ「自分の言葉を伝える技術」
Learn from a professional storyteller "Techniques to Express Yourself Verbally"
12月27日(木)／12.27(THU) ■時間：15：00～16：00
■料金：無料 ■会場：大和市生涯学習センター ■TEL：046-261-0491(大和市生涯学習センター)
※「講談」の実演も交え、日常生活や就活にも活かせる話し方のコツを学ぶ。(11/23～先着受付)

みんなでうたおう♪Sing with Glee
12月16日(日)／12.16(SUN) ■時間：13：15～14：45(開場13：05～)
■料金：500円 ■会場：3階屋内こども広場 多目的室 ■TEL：046-259-7592(大和市屋内こども広場)

©MaxParovsky

フィルハーモニクス ウィーン＝ベルリン
PHILHARMONIX WIEN-BERLIN 12月16日(日)／12.16(SUN)
■時間：14：00(開場13：30～) ■料金：全席指定S席4,500円、A席3,500円、学生(26歳未満) 学生S席2,500円、学生A席1,500円 ■会場：1階芸術文化ホール メインホール
■TEL：046-263-3806(やまと芸術文化ホールチケットデスク)※9：00～20：00

こどもと comodo にコンサート
12月23日(日・祝)／12.23(SUN)
■時間：①10：30～11：30(開場10：20～)
②13：00～14：00(開場12：50～)
■料金：無料 ■会場：3階屋内こども広場 多目的室
■TEL：046-259-7592(大和市屋内こども広場)

小田原市民会館
Odawara Civic Hall
0465-22-7146

小田原男声合唱団第47回定期演奏会
Odawara Male Chorus "47th Performance"
12月1日(土) ／12.01(SAT)
■時間：14：00～16：00 ■料金：1,000円
■会場：大ホール
■TEL：0465-73-0037(杉本)

小田原フィルハーモニー交響楽団 第118回定期演奏会
Odawara Philharmonic Orchestra "118th Performance"
12月2日(日)／12.02(SUN)
■時間：14：00～16：00
■料金：一般1,000円、高校生以下500円
■会場：大ホール
■TEL：0465-36-9439(木島)

小田原民俗芸能保存協会 後継者育成発表会
Odawara Folk Performing Art Preservation Society Successor Training Performance
12月9日(日)／12.09(SUN)
■時間：12：30～16：30
■料金：無料 ■会場：大ホール
■TEL：0465-33-1717(小田原市文化財課)

小田原吹奏楽研究会 第114回定期演奏会
Odawara Wind Instruments Society "114th Performance"
12月16日(日)／12.16(SUN)
■時間：14：00～16：00 ■料金：無料 ■会場：大ホール ■TEL：0465-72-0739(梅原)

ジルヴェスターコンサート(昨年の様子)

横浜みなとみらいホール
Yokohama Minato Mirai Hall
045-682-2000

上野由恵©Akira Muto(フルート)、曽根麻矢子©Shunichi Atsumi(チェンバロ)

横浜みなとみらいホール開館20周年 みなとみらいクラシック・マチネ ～名手と楽しむヨコハマの午後～ 上野由恵(フルート)、曽根麻矢子(チェンバロ)
Minatomirai Classic Matinee～Yokohama Afternoon with Famous Performers～ Yoshie Ueno (flute), Mayako Sone (cembalo), 20th Anniversary of Minato Mirai Hall's Opening
12月7日(金)／12.07(FRI) ■時間：①12：10(開場11：30～)
②14：30(開場13：50～)
■料金：全席指定、第1部 売切、第2部1,000円
■会場：小ホール
■TEL：045-682-2000(横浜みなとみらいホールチケットセンター)

©Kaupo Kikkas

横浜みなとみらいホール開館20周年 パーヴォ・ヤルヴィ指揮 ドイツ・カンマーフィルハーモニー管弦楽団
Paavo Järvi Conducted The Deutsche Kammerphilharmonie Bremen 20th Anniversary of Minato Mirai Hall's Opening
12月8日(土)／12.08(SAT)
■時間：15：00(開場14：20～)
■料金：S席14,000円、A席12,000円、B席10,000円、C席7,000円 ■会場：大ホール
■TEL：045-682-2000
(横浜みなとみらいホールチケットセンター)

冨田一樹(オルガン)

横浜みなとみらいホール開館20周年 クリスマス・パイプオルガンコンサート 冨田一樹 オールバッハプログラム
Christmas Pipe Organ Concert Kazuki Tomita All Bach Program, 20th Anniversary of Minato Mirai Hall's Opening
12月20日(木)／12.20(THU)
■時間：19：00～20：00(開場18：20～)
■料金：全席指定1,000円
■会場：大ホール ■TEL：045-682-2000
(横浜みなとみらいホールチケットセンター)

横浜みなとみらいホール開館20周年 ジルヴェスターコンサート 2018-2019
Silvester Concert 2018-2019, 20th Anniversary of Minato Mirai Hall's Opening
12月31日(月)／12.31(MON)
■時間：21：00～00：20(開場20：20～)
■料金：S席11,000円、A席9,000円、B席7,500円、C席6,000円
■会場：大ホール
■TEL：045-682-2000(横浜みなとみらいホールチケットセンター)

ミューザ川崎シンフォニーホール
MUZA KAWASAKI SYMPHONY HALL
044-520-0200(チケットセンター)
※10：00～18：00

第9回 音楽大学オーケストラ・フェスティバル 2018
College of Music Orchestra festival 2018
12月1日(土)／12.01(SAT)
■時間：15：00(開場14：30～)
■料金：全席指定1,000円
■TEL：044-520-0200
(ミューザ川崎シンフォニーホール チケットセンター)

昭和音楽大学(指揮：齊藤一郎)
国立音楽大学(指揮：現田茂夫)
洗足学園音楽大学(指揮：秋山和慶)

東京交響楽団 歌劇「フィガロの結婚」(演奏会形式)
Le Nozze di Figaro
12月7日(金)／12.07(FRI)
■時間：18：30～22：00(開場17：45～)
■料金：S席13,000円、A席10,000円、B席7,000円、C席5,000円
■TEL：044-520-0200
(ミューザ川崎シンフォニーホール チケットセンター)

指揮／ハンマーフリューゲル：ジョナサン・ノット
演出監修／バルトロ／アントニオ：アラステア・ミルズ
フィガロ：マルクス・ウェルバ

MUZA ランチタイムコンサート 12月 東京交響楽団プレゼンツ バリチューアンサンブル
MUZA Lunch time Concert
Tokyo Symphony Orchestra Presents Baritone Tuba Ensemble
12月11日(火)／12.11(TUE)
■時間：12：10～12：50(開場11：30～) ■料金：全席自由500円
■TEL：044-520-0200(ミューザ川崎シンフォニーホール チケットセンター)

東京交響楽団プレゼンツ バリチューアンサンブル
ユーフォニアム：新井秀昇、牛渡克之 チューバ：大塚哲也、渡辺 功

MUZA ナイトコンサート 60 東京交響楽団プレゼンツ バリチューアンサンブル
MUZA Night Concert 60 Tokyo Symphony Orchestra Presents Baritone Tuba Ensemble
12月11日(火)／12.11(TUE)
■時間：19：00～20：00(開場18：30～)
■料金：SS指定席2,000円、自由席1,000円
■TEL：044-520-0200
(ミューザ川崎シンフォニーホール チケットセンター)

ミューザ川崎シンフォニーホール＆東京交響楽団 名曲全集第143回
MUZA Kawasaki Symphony Hall & Tokyo Symphony OrchestraThe Masterpiece Classics Series No. 143
12月16日(日)／12.16(SUN)
■時間：14：00(開場13：30～)
■料金：S席7,000円、A席6,000円、B席4,000円、C席3,000円、当日学生席1,000円
■TEL：044-520-0200(ミューザ川崎シンフォニーホール チケットセンター)

指揮：ジョナサン・ノット フルート独奏：甲藤さち

ホールアドバイザー 松居直美企画 ～言葉と音楽で彩るファンタジー～
Pipe Organ Christmas Concert 2018
12月22日(土)／12.22(SAT)
■時間：14：00(開場13：30～) ■料金：一般3,500円、U25(小学生～25歳)1,000円
■TEL：044-520-0200(ミューザ川崎シンフォニーホール チケットセンター)

MUZA パイプオルガン クリスマス・コンサート 2018 ヴァン・ダイクのクリスマス朗読劇「もう一人の博士」

オルガン：松居直美

MUZA ジルベスターコンサート 2018
MUZA Silvester Concert 2018
12月31日(月)／12.31(MON)
■時間：15：00～17：15(開場14：30～)
■料金：S席7,000円、A席6,000円、B席5,000円、C席4,000円
■TEL：044-520-0200
(ミューザ川崎シンフォニーホール チケットセンター)

指揮：秋山和慶

福井晶一

吉沢梨絵

笠松はる

上原理生

過去の公演の様子 演奏：東京交響楽団 © 青柳聡

12 December

チケットプレゼント 詳しくは裏表紙をご覧ください。

PLAY（演劇・ミュージカル等） DANCE（ダンス等） MUSIC（音楽コンサート等） TRADITIONAL PERFORMING ARTS（伝統芸能等） OTHER（その他）

1 SAT / 2 SUN / 3 MON / 4 TUE / 5 WED / 6 THU / 7 FRI / 8 SAT / 9 SUN / 10 MON / 11 TUE / 12 WED / 13 THU / 14 FRI / 15 SAT / 16 SUN / 17 MON / 18 TUE / 19 WED / 20 THU / 21 FRI / 22 SAT / 23 SUN / 24 MON / 25 TUE / 26 WED / 27 THU / 28 FRI / 29 SAT / 30 SUN / 31 MON

海老名市文化会館
Ebina Culture Hall
046-232-3231
（10：00～17：30※休館日除く）

山根一仁

えびかんクラシカルコンサート #37
山根一仁ヴァイオリンリサイタル
Ebican Classical Concert #37 Kazuhito Yamane Violin Recital
12月8日（土）／12.08(SAT) ■時間：14：00（開場 13：30～）
■料金：全席指定 4,000円、学生 1,000円（当日券のみ・25歳以下・要学生証提示）
■会場：小ホール ■TEL：046-232-3231（海老名市文化会館）
※10：00～17：30（休館日を除く）※未就学児入場不可

音楽のおくりもの　わいわいコンサート
Ongaku no Okurimono Wai Wai Concert
12月22日（土）／12.22(SAT) ■時間：11：00（開場 10：30～）
■料金：全席指定 一般 1,500円、3歳～中学生 500円 ■会場：小ホール
■TEL：046-232-3231（海老名市文化会館）※10：00～17：30（休館日を除く）
※2歳以下膝上鑑賞無料

音楽のおくりもの　アフタヌーンコンサート
Ongaku no Okurimono Afternoon Concert
12月22日（土）／12.22(SAT)
■時間：14：00（開場 13：30～）
■料金：全席指定 一般 1,500円、65歳以上 1,000円、4歳～中学生 500円
■会場：小ホール
■TEL：046-232-3231（海老名市文化会館）
※10：00～17：30（休館日を除く）
※3歳以下入場不可

わいわいコンサートは0歳から入場OK！

アフタヌーンコンサートは4歳から

秦野市文化会館
Hadano-city Culture Hall
0463-81-1211

ホワイエジャズコンサート
Foyer Jazz Concert
12月8日（土）／12.08(SAT)
■時間：15：00（開場 14：30～） ■料金：全席自由・入場無料
■会場：大ホールホワイエ ■TEL：0463-81-1211（秦野市文化会館）

やまなみファミリーコンサート vol.111
宮本笑里ヴァイオリン・リサイタル
Yamanami Family Concert vol.111 Emiri Miyamoto Violin Recital
12月16日（日）／12.16(SUN) ■時間：14：30（開場 14：00～）
■料金：全席指定 一般 3,000円、学生（25歳以下）1,500円
■会場：小ホール ■TEL：0463-81-1211（秦野市文化会館）

鎌倉芸術館
KAMAKURA PERFORMING ARTS CENTER
0467-48-5500

©藤本史昭

鎌倉芸術館「第九」2018 Kamakura Performing Arts Center "Ninth" 2018
12月23日（日・祝）／12.23(SUN) ■時間：15：00（開場 14：15～） ■料金：全席指定 2,000円
■会場：大ホール ■TEL：0120-1192-40（鎌倉芸術館チケットセンター）※10：00～19：00
※4歳よりご入場いただけます。※学生席（4～24歳以下）は半額。当日、身分証提示。

2017公演ステージより ©Yosuke Miyamori

相模女子大学グリーンホール（相模原市文化会館）
Sagami Women's University Green Hall（Sagamihara Cultural Hall）
042-749-2200

神奈川県立音楽堂 相模原スペシャルコンサート 2018
第53回クリスマス音楽会「メサイア」全曲演奏会 チケットプレゼント
The 53rd Christmas Concert "Handel:MESSIAH" 12月8日（土）／12.8(SAT)
■時間：13：30～16：30（開場 13：00～） ■料金：全席指定 1,500円
■会場：大ホール ■TEL：045-212-0283（神奈川県立音楽堂） ■チケット購入 TEL：0570-015-415（チケットかながわ）※10：00～18：00

綾瀬市オーエンス文化会館
ayasesi o-ence bunkakaikan
0467-77-1131

綾瀬ファミリーオペラ
ヘンゼルとグレーテル
Ayase Family Opera Hansel & Grétel 12月2日（日）／12.02(SUN)
■時間：14：00～16：00（開場 13：30～）
■料金：一般 2,000円、中学生以下 1,000円 ■会場：大ホール
■TEL：0467-77-1131

厚木市文化会館
ATSUGISHI-BUNKAKAIKAN
046-224-9999
（10：00～18：00※休館日除く）

Sコンサート～みんなのはじめてクラシック～
S Concert～First Classical Music Event～
12月22日（土）／12.22(SAT) ■時間：14：00（開場 13：30～）
■料金：全席自由 大人 1,000円、小中学生 500円 ■会場：小ホール
■TEL：046-224-9999（チケット予約センター）
※10：00～18：00 火曜・祝日の翌日休み※未就学児の入場不可

きかんしゃトーマス　クリスマスコンサート
ソドー島のメリークリスマス
Thomas the Tank Engine Christmas Concert Merry Christmas on Sodor Island
12月22日（土）／12.22(SAT) ■時間：①12：30（開場 12：00～）／②15：00（開場 14：30～）
■料金：全席指定 3,000円 ■会場：大ホール ■TEL：0570-003-117（tvk チケットカウンター）
平日 10：00～18：00※2歳以上有料。2歳未満でも座席が必要な場合は有料。膝上鑑賞は1名のみ無料。

南足柄市文化会館
Minamiashigara City Cultural Center
0465-73-5111

ワンコインシアター映画の森「素晴らしき哉、人生！」
One Coin Theater's Forest of Films "It's a Wonderful Life!"
12月13日（木）／12.13(THU)
■時間：10：00～12：10（開場 9：30～） ■料金：500円
■会場：小ホール ■TEL：0465-73-5111（南足柄市文化会館）

仲道郁代 ©Kiyotaka Saito

ハーモニーホール座間
Harmony Hall Zama
046-255-1100

ハーモニーこどもプログラム　仲道郁代　不思議ボール
Harmony Kids Program Ikuyo Nakamichi　Fushigi Ball
12月8日（土）／12.08(SAT)
■時間：14：00（開場 13：30～） ■料金：全席指定 大人（高校生以上）2,000円、こども（3歳～中学生）1,000円 ■会場：大ホール
■TEL：046-255-1100（ハーモニーホール座間）

©Jimmy&Dena Katz

逗子文化プラザホール
Zushi Bunka Plaza Hall
046-870-6622

なぎさジャズコレクション 山下洋輔 JAZZ Live
Nagisa Jazz Collection Yosuke Yamashita JAZZ Live
12月2日（日）／12.02(SUN)
■時間：15：00～17：00（開場 14：30～）
■料金：全席指定 一般 3,500円※未就学児は入場できません。
■会場：なぎさホール
■TEL：046-870-6622（逗子文化プラザホール）

逗子文化プラザホールプレゼンツ
ファミリーイベント ミュージカル
「オズの魔法使い」
Zushi Bunka Plaza Hall Presents Family Event Musical "The Wizard of Oz"
12月16日（日）／12.16(SUN) ■時間：14：00～15：30（開場 13：30～） ■料金：全席指定 おとな（中学生以上）1,500円、こども（0才から小学生）500円
※0才からチケットが必要です。■会場：なぎさホール ■TEL：046-870-6622（逗子文化プラザホール）

茅ヶ崎市民文化会館
Chigasaki Cultural Hall
0467-85-1123

オマール・トマゾーニ（トランペット）

天使のおくりもの 聖なるクリスマス
Tenshi no Okurimono Holy Christmas　12月5日（水）／12.05(WED)
■時間：19：00（開場 18：30～） ■料金：全席指定 3,800円
■会場：大ホール ■TEL：0467-82-3744（茅ヶ崎市楽友協会）

鼓童　巡―MEGURU―
kodo MEGURU 12月8日（土）／12.08(SAT)
■時間：18：00（開場 17：30～） ■料金：全席指定 5,700円、学生券 3,000円 ■会場：大ホール ■TEL：0570-003-117（tvk チケットカウンター）※平日 10：00～18：00

劇団四季　SONG&DANCE 65
Shiki Theater Company SONG&DANCE 65
12月21日（金）／12.21(FRI) ■時間：18：30（開場 18：00～） ■料金：全席指定 S席 8,600円、A席 6,500円、B席 3,200円
■会場：大ホール ■TEL：0467-85-1123（茅ヶ崎市民文化会館）

撮影：荒井健

杜のホールはしもと
Mori no hall Hashimoto
042-775-3811

シリーズ杜の響き vol.39
千住真理子 ヴァイオリン・リサイタル
12月8日（土）／12.08(SAT) ■時間：14：00（開場 13：30～）
■料金：全席指定 4,500円、学生（25歳以下）2,500円、ペア席 8,000円
■会場：ホール
■TEL：042-742-9999（チケット Move）※未就学児入場不可

伊勢原市民文化会館
Isehara City Hall
0463-92-2300

ベートーヴェン交響曲第九番「合唱付」
Beethoven Symphony No. 9 "with Chorus"
12月15日（土）／12.15(SAT) ■時間：14：00（開場 13：30～）
■料金：全席自由 大人前売 2,000円、当日 2,300円、高校生以下前売 1,000円、当日 1,200円 ■会場：大ホール
■TEL：0463-95-7307（伊勢原第九合唱団実行委員会）

千住真理子
©Kiyotaka Saito(SCOPE)

山洞智

二宮町生涯学習センターラディアン
Ninomiya Town Lifelong Learning Center Radiant
0463-72-6911

二宮演奏家協会コンサート
音楽の玉手箱Ⅳ～素敵な冬のおくりもの～
Ninomiya Performers' Association　The Musical Snuff-Box Ⅳ～A Wonderful Winter Present～
12月9日（日）／12.09(SUN) ■時間：14：00～16：00（開場 13：30～14：00）
■料金：指定席 3,000円、自由席 2,500円（前売・当日とも） ■会場：ホール ■TEL：0463-71-7531（伊藤）

相模原市民会館
SAGAMIHARASHIMINKAIKAN
042-752-4710

ドラム講師による　リズム講座
Rhythm Lecture by Drum Instructor
12月8日（土）／12.08(SAT)
■時間：13：30～15：00（開場 13：00～13：30） ■料金：600円
■会場：あじさいの間 ■TEL：042-752-4710（相模原市民会館）

ランチタイムコンサート Vol.12　クリスマスコンサート
～フルートとハープで奏でる優しい時間～
Lunch Time Concert Vol.12 Christmas Concert～Relaxing Time with the Flute & Harp～
12月20日（木）／12.20(THU) ■時間：12：00～13：00（開場 11：30～） ■料金：500円
■会場：大ホール ■TEL：042-752-4710（相模原市民会館）

横須賀市文化会館
YOKOSUKA CITY CULTURE HALL
046-823-2951

ベネッセの英語コンサートクリスマス公演　WELCOME TO SNOW PARADISE ！
WELCOME TO SNOW PARADISE ！ 12月23日（日・祝）／12.23(SUN)
■時間：①12：30（開場 12：00～）②15：00（開場 14：30～）③17：30（開場 17：00～） ■料金：全席指定 3,120円（税込）
■会場：大ホール ■TEL：0570-00-8600（英語コンサート事務局）※10：00～18：00（無休）

©Benesse Corporation/ しまじろう

12 December

PLAY（演劇・ミュージカル等） DANCE（ダンス等） MUSIC（音楽コンサート等） TRADITIONAL PERFORMING ARTS（伝統芸能等） OTHER（その他）

1 SAT / 2 SUN / 3 MON / 4 TUE / 5 WED / 6 THU / 7 FRI / 8 SAT / 9 SUN / 10 MON / 11 TUE / 12 WED / 13 THU / 14 FRI / 15 SAT / 16 SUN / 17 MON / 18 TUE / 19 WED / 20 THU / 21 FRI / 22 SAT / 23 SUN / 24 MON / 25 TUE / 26 WED / 27 THU / 28 FRI / 29 SAT / 30 SUN / 31 MON

神奈川県立相模湖交流センター
Kanagawa Prefectural Lake Sagami-ko Exchange Center
042-682-6121

東京造形大学写真専攻領域２年ドキュメンタリー
フォトグラフィ　相模湖エリアスタディ展
12月６日（木）～18日（火）／12.06(THU)～12.18(TUE)
■時間：10：00～17：00
■料金：入場無料　■会場：アートギャラリー
■TEL：042-682-6121（相模湖交流センター）

若林顕 ピアノリサイタル
～若林顕、ベーゼンドルファーで「第九」を弾く！～
Akira Wakabayashi Piano Recital　～Akira Wakabayashi and Bösendorfer play Ninth！～
12月８日（土）／12.08(SAT)　■時間：14：00（開場13：30～）■料金：全席自由
一般3,500円、友の会・シニア3,150円、学生・障がい者1,750円　■会場：多目的ホール
■TEL：042-682-6121（相模湖交流センター）※9月19日（水）チケット発売開始

©Wataru Nishida

志穂美悦子お正月フラワー
アレンジメントワークショップ
12月16日（日）／12.16(SUN)
■時間：13：00～
■料金：13,500円
■会場：多目的ホール
■TEL：042-682-6121（相模湖交流センター）

スクリーンミュージックとともに～映画に恋して～クリスマスコンサート
With The Screen Music ～Cinema Lavers～ Christmas Concert
12月23日（日・祝）／12.23(SUN)
■時間：15:00 開演（14:00 開場）
■料金：一般：3,500円、友の会・シニア3,150円、学生・障がい者1,750円
■会場：多目的ホール
■TEL：042-682-6121（相模湖交流センター）

photo by Akira Endo

若葉町ウォーフ
WAKABACHO WHARF
045-315-6025

「鴎座」極私的演劇宣言 2018②『HER VOICE』
dance performance HER VOICE
～12月３日(月)／～12.03(MON)
■時間：16：00～17：30（開場は開演30分前）
■料金：前売り・予約 3,500円、当日4,000円、ユース割引2,500円
■会場：若葉町ウォーフ
■問い合わせ：http://www.kamome-za.com

主演 竹屋啓子

オトノハ『はまべのうた』
Otonoha "Hamabe no Uta"
12月13日(木)～15日(土)／12.13(THU)～12.15(SAT)
■時間：13・14日 19：30／15日①15：00②18：00
■料金：前売 2,500円、当日3,000円
■会場：若葉町ウォーフ
■TEL：070-1483-2563（ヨルノハテ）

空飛ぶペンギンカンパニー
のぞきみ公演「短編集　踊る阿呆に見る阿呆」
Soratobu Penguin Company
Performance "You're a fool if you dance, and a fool if you just look on(collection of short stories)"
12月22日(土)～24日(月・振休)／12.22(SAT)～12.24(MON)
■時間：22日①15：00②19：00／23日①11：00②15：00③19：00／24日①11：00②15：00（開場は開演の30分前）
■料金：一般当日1,800円、一般前売1,500円、高校生以下1,000円　■会場：若葉町ウォーフ
■TEL：090-8809-5619（菅原）　■問い合わせ：sora_pen_conpany@yahoo.co.jp

川口智子企画
サラ・ケイン「4.48 PSYCHOSIS」
Sarah Kane's 4.48 PSYCHOSIS Text Reading
12月25日(火)～27日(木)／12.25(TUE)～12.27(THU)
■時間：19：30（開場19：00～）■料金：一般2,500円、学生2,000円
■会場：若葉町ウォーフ　■問い合わせ：cleansed2010@gmail.com
www.tomococafe.com

愛川町文化会館
Aikawa Culture Center
046-285-6960

林家たい平　林家三平　二人会
Hayashiya Taihei　Hayashiya Sanpei nininkai
12月24日（月・振休）／12.24(MON)
■時間：14：00～16：00（開場13：30～）■料金：3,000円
■会場：ホール　■TEL：046-285-6960（愛川町文化会館）

林家たい平

湘南台文化センター市民シアター
Shonandai Culture Center Civic Theater
0466-23-2415

藤沢・湘南のピアニストたちが弾き紡ぐ
「24人24色のバッハ～平均律クラヴィーア曲集
第Ⅰ巻　全曲演奏会」
12月２日（日）／12.02(SUN)
■時間：14：00（開場13：30～）
■料金：自由席2,000円（税込）
■会場：湘南台文化センター市民シアター
■TEL：0466-23-1135（（公財）藤沢市みらい創造財団　芸術文化事業課）

深沢亮子

尾高惇忠

古川五巳

野田清隆「客演」、他20人

風雲かぼちゃの馬車 ミュージカル「殿が音痴！？」
12月15日（土）／12.15(SAT)
■時間：15：00（開場14：30～）
■料金：自由席2,000円（税込）
■会場：湘南台文化センター市民シアター
■TEL：0466-23-1135
（（公財）藤沢市みらい創造財団　芸術文化事業課）

SADAO WATANABE

小田原市生涯学習センターけやき
Odawara City Lifelong Learning Center Keyaki
0465-35-5300

第50回小田原三曲会演奏会
50th Odawara Sankyoku Association Performance
12月２日(日)／12.02(SUN)　■時間：13：00～16：00
■料金：無料　■会場：ホール　■TEL：090-3506-2027（大村）

演劇プロデュース『螺旋階段』第24回公演「二つ目の角を右に」
Engeki Produce Rasen Kaidan 24th Performance "Turn Right at the Second Corner"
12月８日(土)・９日(日)／12.08(SAT)・12.09(SUN)　■時間：８日①15：00②18：30／９日①13：00②16：30
■料金：一般前売2,000円、当日2,500円、高校生以下1,000円　■会場：ホール　■TEL：090-2908-1920（田代）

「相模舞台同盟」冬の演劇祭 IN 小田原
"Sagami Stage Alliance" Winter Theater Festival in Odawara
12月15日(土)・16日(日)／12.15(SAT)・12.16(SUN)
■時間：15日17：00／16日13：00
■料金：１日券 大人1,000円、高校生以下800円／２日券 大人1,500円、高校生以下1,000円
■会場：ホール　■TEL：090-9138-6606（サネカタ）

林家三平

横浜市市民文化会館 関内ホール
Yokohama Civic Culture Hall
045-662-1221

スタイリスティックス　50th アニヴァーサリー ライブ
12月９日（日）／12.09(SUN)
■時間：18：00（開場17：00～）
■料金：全席指定 S席9,800円、A席8,800円
■会場：大ホール
■TEL：045-662-1221（関内ホール）

スタイリスティックス

関内寄席 柳家喬太郎・桃月庵白酒二人会
12月14日（金）／12.14(FRI)
■時間：18：30（開場18：00～）
■料金：全席指定3,600円
■会場：大ホール
■TEL：045-662-1221
（関内ホール）

柳家喬太郎

桃月庵白酒

©KAZUTO SUETAKE

SADAO WATANABE with strings
CHRISTMAS DREAMS
12月16日（日）／12.16(SUN)
■時間：17：00（開場16：15～）■料金：全席指定8,500円
■会場：大ホール　■TEL：045-671-9911（キョードー横浜）
※月～土11：00～18：00

県民共済みらいホール（県民共済プラザビル）
Kenmin Kyosai MIRAI HALL
045-201-3080

Experimental Gig「FuturamaX / フューチュラマックス」
Experimental Gig「FuturamaX」 12月24日（月・振休）／12.24(MON)
■時間：16：30（開場16：00～）■料金：一般 前売3,500円、当日4,000円、こども 前売1,000円、当日1,500円　■会場：県民共済みらいホール
■TEL：045-306-6811（KAAT 神奈川芸術劇場 制作課地域・国際グループ）

川崎市立日本民家園
Japan Open-Air Folkhouse Museum
044-922-2181

年中行事展示「ヨウカゾウ」
Seasonal Exhibition "Youkazou (Eighth Evil day)"
12月１日（土）～９日（日）／12.01(SAT)～12.09(SUN)
■時間：9：30～16：30（最終入園16：00）
■料金：大人500円、高校・大学生300円、65歳以上300円
（要証明書。川崎市在住者無料）中学生以下無料
■会場：川崎市立日本民家園
■TEL：044-922-2181（川崎市立日本民家園）

古民家めぐり（建築・神奈川の村）
Folk House Tour on Architectural Aspects (Kanagawa Area)
12月16日（日）／12.16(SUN)
■時間：14：00～15：00 ※荒天中止
■料金：大人500円、高校・大学生300円、65歳以上300円
（要証明書。川崎市在住者無料）中学生以下無料
■会場：川崎市立日本民家園
■TEL：044-922-2181（川崎市立日本民家園）

古民家めぐり（暮らし・東北の村）
Folk House Tour on Living Aspects (Tôhoku Area)
12月23日（日・祝）／12.23(SUN)
■時間：14：00～15：00 ※荒天中止
■料金：大人500円、高校・大学生300円、
65歳以上300円（要証明書。川崎市在住者無料）
中学生以下無料
■会場：川崎市立日本民家園
■TEL：044-922-2181（川崎市立日本民家園）

年中行事展示「正月飾り・しめ飾り」
Seasonal Exhibition "New Year Ornaments・Straw Festoons"
12月15日（土）～2019年１月６日（日）／
12.15(SAT)～2019.01.06(SUN)
■時間：9：30～16：30（最終入園16：00）
■料金：大人500円、高校・大学生300円、65歳以上300円
（要証明書。川崎市在住者無料）中学生以下無料
■会場：川崎市立日本民家園
■TEL：044-922-2181（川崎市立日本民家園）

マグカルナイト
（ヨコハマスリーエス Yokohama Three S）
045-662-5255

マグカルナイト第34回
MAGCUL NIGHT Vol.34
12月５日(水)／12.05(WED)　■時間：①19：30～20：00
②21：00～21：30　の２公演（２公演の出演者は同一）
■料金：投げ銭制（ワンドリンク以上）　■TEL：045-210-3806（神奈川県文化課）

マグカルナイト第35回
MAGCUL NIGHT Vol.35
12月12日(水)／12.12(WED)
■時間：①19：30～20：00 ②21：00～21：30
の２公演（２公演の出演者は同一）
■料金：投げ銭制（ワンドリンク以上）
■TEL：045-210-3806（神奈川県文化課）

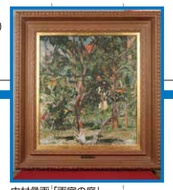
中村彝画「画室の庭」
（1918年頃 油彩）／広津和郎旧蔵

「蒐集した美術品と広津和郎
（熱海・天神町の自宅で）1955年頃」

マグカルナイト第36回
MAGCUL NIGHT Vol.36
12月19日(水)／12.19(WED)
■時間：①19：30～20：00 ②21：00～21：30
の２公演（２公演の出演者は同一）
■料金：投げ銭制（ワンドリンク以上）
■TEL：045-210-3806（神奈川県文化課）

マグカルナイト第37回
MAGCUL NIGHT Vol.37
12月26日(水)／12.26(WED)
■時間：①19：30～20：00 ②21：00～21：30
の２公演（２公演の出演者は同一）
■料金：投げ銭制（ワンドリンク以上）
■TEL：045-210-3806（神奈川県文化課）

横浜川崎エリア

神奈川フィルハーモニー管弦楽団 定期演奏会
みなとみらいシリーズ　第345回
Minatomirai Series, No.345　～12月１日（土）／～12.01(SAT)
■時間：12月１日14：00～16：00（開場13：20～）
■料金（各公演）：S席6,000円、A席4,500円、B席3,000円、
ユース（25歳以下）当日1,000円、シニア（70歳以上）各席種10%引き
■会場：横浜みなとみらいホール 大ホール
■TEL：045-226-5107（神奈川フィル・チケットサービス）※平日10：00～18：00

パスカル・ヴェロ

スポット展示「広津和郎と絵画～近年の収蔵資料を中心に～」
Spot Exhibition "Kazuo Hirotsu & Picutres ～Focus on Modern Archives～"
12月８日（土）～2019年１月20日（日）（休館日：月曜日※12月24日と１月14日は開館、12月28日～１月４日）／12.08(SAT)～2019.01.20(SUN)
■時間：9：30～17：00（最終入館16：30）■料金：一般250円、20歳未満および学生150円、65歳以上／高校生100円、中学生以下無料
■会場：県立神奈川近代文学館　■TEL：045-622-6666（県立神奈川近代文学館）

「神奈川かもめ「短編演劇」フェスティバル2019
戯曲コンペティション公開審査会」
Drama Competition Public Screening Board, Kanagawa Kamome "Short Play" Festival 2019
12月15日（土）／12.15(SAT)　■時間：13：00～18：00　■料金：ワンドリンク制（500円）
■会場：ヨコハマ NEWS ハーバー　■TEL：045-548-4512（神奈川かもめ「短編演劇」フェスティバル事務局）

神奈川フィルハーモニー管弦楽団 定期演奏会 県民ホール名曲シリーズ　第２回
Kenminhall Series, No.2　12月２日（金）／12.21(FRI)　■時間：19：00～21：00（開場18：20～）
■料金：S席7,000円、A席5,500円、B席4,000円、ユース（25歳以下）当日1,000円、シニア
（70歳以上）各席種10%引き　■会場：神奈川県民ホール 大ホール　■TEL：045-453-5080（神奈川芸術協会）

湘南エリア

滞在制作(OPEN STUDIO) 企画展Ⅳ「点と線の宇宙」
Artists in Residence (OPEN STUDIO) Exhibition Ⅳ "The universe consists of dots and lines"
12月2日(日)～2019年2月2日(土)(休館日 月曜日※12月24日は開館、12月25日が休館、
年末年始(12月28日～2019年1月4日))／12.02(SUN)～2019.02.02(SAT)
■料金：無料　■会場：藤沢市アートスペース　■TEL：0466-30-1816（藤沢市アートスペース）

開館20周年記念－版の美Ⅲ－「現代版画の可能性」展
20th Anniversary－Art of HANGA Ⅲ－ "The Possibilities of Modern Printing Exhibition"
12月９日（日）～2019年２月３日（日）／12.09(SUN)～2019.02.03(SUN)（休館日：月曜日（12月10日、24・日、1月14日は開館）、12月27日～１月３日、1月15日）
■時間：10：00～17：00（最終入館16：30）■料金：一般200円、大学生100円、高校生以下無料　■会場：茅ヶ崎市美術館　■TEL：0467-88-1177（茅ヶ崎市美術館）

県西エリア

ルドン ひらかれた夢 幻想の世紀末から現代へ
Redon and His World: Beyond Imagination
～12月２日（日）（会期中無休）／～12.02(SUN)　■時間：9：00～17：00（最終入館16：30）
■料金：大人1,800円、シニア割引（65歳以上）1,600円、大学・高校生1,300円、中学・小学生（土曜日無料）700円
■会場：ポーラ美術館　■TEL：0460-84-2111（ポーラ美術館）

開館30年記念展 中川一政美術館の軌跡
Nakagawa Kazumasa Art Museum 30th Anniversary Exhibition
～12月23日（日・祝）（休館日：毎週水曜日※休日の場合は開館、年末年始）／～12.23(SUN)
■時間：9：30～16：30（最終入館16：00）■特別料金：一般800円、高校生以下450円
■会場：真鶴町立中川一政美術館　■TEL：0465-68-1128（真鶴町立中川一政美術館）

クリスマスコンサート　ボニージャックス＆ベイビー・ブー
Christmas Concert "Bonny Jacks & Baby Boo"
12月24日（月・振休）／12.24(MON)　■時間：14：00（開場13：30～）
■料金：指定席5,000円、自由席4,000円、当日各500円増
■会場：小田原お堀端コンベンションホール（ジャンボーナックビル5F）
■TEL：0465-48-4486（小田原パリ祭実行委員会）

横須賀エリア

第十一回予告篇 ZEN 映画祭　～12月24日（月・振休）／～12.24(MON)
■会場：北鎌倉・浄智寺、建長寺、江の島ヨットハウス
■TEL：0466-65-0123※会場、料金、日程等の詳細は、
公式ホームページ（http://www.trailerfes.jp/index.html）をご覧ください。

葉祥明が描く大自然「Mountain - 山からの風 - 」展
Wind from the Mountains
～2019年１月20日（日）（年中無休）／～2019.01.20(SUN)　■時間：10：00～17：00（最終入館16：30）
■料金：大人600円、小中学生300円　■会場：北鎌倉 葉祥明美術館　■TEL：0467-24-4860（北鎌倉 葉祥明美術館）

収蔵品展 作家と歩く鎌倉その３ 北鎌倉・大船方面
Archives Exhibition Walking around Kamakura with Writers Part 3 Kita Kamakura and Ofuna
12月15日（土）～2019年４月14日（日）（休館日：月曜日（祝日の場合は開館）、年末年始、展示替え期間）／12.15(SAT)～2019.04.14(SUN)
■時間：9：00～16：30（最終入館16：00）■料金：一般300円、小中学生100円　■会場：鎌倉文学館　■TEL：0467-23-3911（鎌倉文学館）

その他イベント

池峯もみじの郷とお茶室　～12月２日（日）／～12.02(SUN)　■時間：10：00～14：00　■料金：お１人様500円
Ikemine Momiji no Sato (Maple Country) and Tea House（入場料・抹茶代含む）■会場：奥湯河原 お茶室　■TEL：0465-64-1234（湯河原温泉観光協会）

2018 きらめくふるさとかながわ民俗芸能祭　12月２日(日)／12.02(SUN)
2018 Kirameku Furusato Kanagawa
Traditional Performing Art Festival
■時間：13：00～　■料金：無料（事前申込）
■会場：はまぎんホールヴィアマーレ
■TEL：045-210-3808（神奈川県文化課）

三崎まぐろ祭年末ビッグセール　12月28日(金)～30日（日）／12.28(FRI)～12.30(SUN)
Misaki Tuna Festival Year-end Big Sale
■時間：5：00～16：30　■料金：入場無料　■会場：三崎水産物地方卸売市場周辺
■TEL：046-881-4488（三崎まぐろ祭年末ビッグセール実行委員会）

YOKOHAMA AREA MAP 横浜エリアマップ