神奈川文化プログラム
MAG CUL マグカル

アート・カルチャーに会いに行こう。

チケットが当たる！
プレゼント企画実施中

2023
06
08

EVENT CALENDAR
神奈川イベントカレンダー

バーチャル開放区2022 1位受賞
宏菜さんインタビュー
～咲かせよう、あなたの花を～

VIRTUAL KAIHOUKU 2022 1st Place Award
Interview with Hirona
Let Your Flower Bloom

東京藝大×横浜
世界に誇るCOOL JAPANの発信地
東京藝術大学大学院映像研究科アニメーション専攻

Tokyo University of the Arts x Yokohama
The birthplace of the Cool Japan concept renowned worldwide
Tokyo University of the Arts
Graduate School of Film and New Media
Department of Animation

神奈川県立青少年センター
開館60周年

Kanagawa Prefectural Youth Center
60th Anniversary of Opening

バーチャル開放区2022
1位受賞：宏菜さん

横浜エリアマップ付き YOKOHAMA AREA MAP ｜ 神奈川県内の芸術文化情報を発信する「マグカル・ドット・ネット」はこちらから 〉

バーチャル開放区2022 1位受賞 宏菜さんインタビュー

～咲かせよう、あなたの花を～

VIRTUAL KAIHOUKU 2022 1st Place Award
Interview with Hirona
Let Your Flower Bloom

Illustration ／お赤飯
Illustrations: Osekihan

Multilingual translation

【宏菜／ Hirona プロフィール】アコースティックギター弾き語りのシンガーソングライター。『FREE STYLE』をテーマに、人との出逢いを軸として、日々曲を作り、歌を届けている。公式サイト https://hirona-official.com/

Hirona's profile: Singer-songwriter telling stories with her acoustic guitar. She creates and delivers songs with a "FREE STYLE" theme based on the people she meets. Official website: https://hirona-official.com/

「バーチャル開放区2022」にて、応募総数115作品の中から1位受賞を機に、「バーチャル開放区2023」の広報大使に就任した宏菜さんにお話をうかがいました。

We talked to Hirona, winner of the first-place award from the 115 entries for VIRTUAL KAIHOUKU 2022 and the PR ambassador for VIRTUAL KAIHOUKU 2023.

バーチャル開放区って何?

全国の皆様に映像だからこそ表現できる作品を発表できる場や、どこでも気軽に文化芸術に触れる機会を提供することを目的として、神奈川県が主催している文化芸術に関するオールジャンルの動画コンテストです。私は昨年の募集テーマだった「ともに生きる」に共鳴し、『希望の花』で応募をしました。

What is the VIRTUAL KAIHOUKU?

It is an all-genre arts and culture-related video contest organized by Kanagawa Prefecture to show people nationwide works with expressiveness unique to film and provide opportunities to easily interact with arts and culture anywhere. I submitted my song "Kibo no Hana (Flower of Hope)" because I felt sympathy for the "Live together" theme of last year's contest.

応募したきっかけは

「バーチャル開放区2022」の前年に、「コロナ時代を生きる！」をテーマに開催していた「バーチャル開放区2021」に『すっぴん』という作品で応募したのですが、コロナ禍でライブはもちろん、外出もできず、MVを最初から最後まで一人きりで制作しました。今回は「すっぴん」のアンサーソングの意味も込めて、コロナ時代を生き抜いた私たちがまた再会し、共に生きる。「私は元気だよ！」ということを、みんなに見せたくて応募しました。

Why I entered the contest

The year before VIRTUAL KAIHOUKU 2022, I submitted a song called "Suppin (No Makeup)" for VIRTUAL KAIHOUKU 2021, which had the theme of "Living through COVID-19." The pandemic meant that I couldn't play live or even go out, so I made the entire music video myself from start to finish. My entry for VIRTUAL KAIHOUKU 2022 was intended to be an answer song to "Suppin." I wanted to show people that I'm alive and happy, that we got through the pandemic and are living together and meeting each other again.

宏菜さんと音楽、どんな関係?

実は私は幼い頃から引っ込み思案だったんですが、高校生の時、初めて人前で歌ったら、みんなが喜んでくれたり感動してくれたり…。観客と繋がれた気持ちになったんです。だから私にとって音楽は『架け橋』。

また、私には只見線や下北沢をモチーフにした曲があるのですが、聴く人がそこに行ったことがなくても、私の作品の歌詞やメロディから情景が浮かび、行ったような気持ちになれると嬉しいなと思います。例えて言うなら、旅先から出す『手紙』みたいな存在。

そして音楽は自分らしくいられる居場所、『ホーム』でもあります。今までの経験や見た景色から歌詞ができるし、曝け出して作っています。それは自分らしくいられているからこそ。私の音楽を聴いてくれた人にとっても、「帰ってきたい」と思える「ホーム」になっていたら嬉しいです。

How do you connect with music?

Actually, as a child, I used to be very shy, but when I sang in front of people for the first time in high school, I got such a warm reaction from them, they liked to hear me sing. It made me feel closer to them. So for me, music is a bridge to connect to people.

For my songs that use the Tadami Line and Shimokitazawa as motifs, I try to infuse their scenery into the lyrics and melodies so that even people who've never been there can feel like they've visited these places; that brings me happiness. It's like they are letters sent while on a trip.

Music for me is like home, somewhere I can be myself. I can open myself to others by writing lyrics from my experiences and places I've seen. That's possible because I can be myself. I hope that my songs will become a place like home that my audience will want to come back to.

バーチャル開放区2022 第1位
1st Place for VIRTUAL KAIHOUKU 2022
『希望の花』
"Kibo no Hana (Flower of Hope)"

バーチャル開放区にトライしたい人へ

音楽や絵、演劇、さまざまな芸術がありますが、ぜひ自分らしく、楽しいと思えることを思いっきり表現してください。そうした姿を見たいと、私が、たくさんの人たちが求めているはずです。自分の足で一歩踏み出せば、必ず誰かが見つけてくれます。次回で4回目となる「バーチャル開放区2023」を、今年の夏に開催する予定です。少しでも目に留まったなら、ぜひトライしてみてくださいね。

To people who want to enter the VIRTUAL KAIHOUKU

Whether it's music, paintings, theater, or any other kind of art that you enjoy, express yourself to your heart's content. There are so many people out there, me included, who want to see what you create. If you take that first step, someone's sure to discover what you're doing. VIRTUAL KAIHOUKU 2023, the fourth contest, will be held this summer. If this has managed to catch your attention, why not give it a try?

神奈川県バーチャル開放区 公式チャンネル
Kanagawa VIRTUAL KAIHOUKU Official channel

撮影／野崎あつし
Photography: Atsushi Nozaki

東京藝大×横浜 Tokyo University of the Arts x Yokohama

世界に誇るCOOL JAPANの発信地

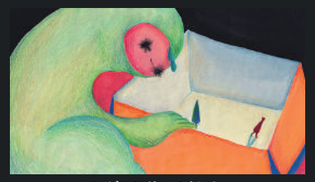
ニンジンは待ってくれない
Carrots Don't Wait

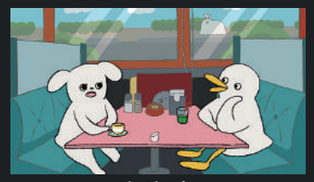
ピロピロプゥ
PIROPIROPUU

The birthplace of the Cool Japan concept renowned worldwide

東京藝術大学 大学院映像研究科 アニメーション専攻

Tokyo University of the Arts
Graduate School of Film and New Media
Department of Animation

Multilingual translation

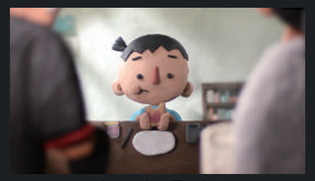
ぼくがこわい黒いもの
Those Scary Black Things

よだか
The Nighthawk Is Not a Hawk

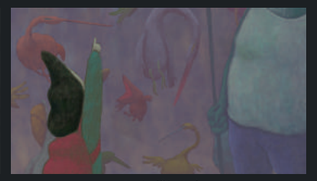
ペットボトル虫
BOTTLED INSECTS

湯けむりワクワク月世界旅行
Rolling Stones

※写真は第十四期生修了作品 *Photo shows works by the 14th graduating class

横浜・万国橋のそばに位置する東京藝術大学横浜キャンパス。ここでは世界で活躍するクリエイターを教授にアニメーション専攻の授業が行われています。世界に誇る次世代クールジャパンを担う人材を輩出する同校、山村浩二教授に話を伺いました。

山村浩二教授
Professor Koji Yamamura

The Yokohama Campus of Tokyo University of the Arts is next to Yokohama's Bankoku Bridge. Here globally active creators teach classes to animation majors, producing talented people to make Cool Japan known around the world to the next generation. We talked with Professor Koji Yamamura, a member of the school's faculty.

学生に期待することは

アニメーションは自分が主体となってつくるので既成概念に捕らわれがちです。ここでは様々な視点を持って頭と心を開放する、刺激を与える課題に取り組んでいます。様々な課題の中で多くの気づきを得てもらいたいと考えています。

Our expectations toward students

Animation is something we create as individuals, so it tends to be taken over by our preconceptions. So I give the students assignments to stimulate them and open their hearts and minds to various perspectives. I want them to discover all sorts of new ways of looking at things through these different assignments.

世界で活躍できるクリエイターになるためには

自分自身のやるべきことをやり、それがあるクオリティを持った時に世界が活躍の場になると思います。単にグローバル化して型にはめるのではなく、世界を意識しつつ自分の足元を見つめて築き上げていけば必ず世界に通用するものが創っていけると信じています。

To become creators able to be active worldwide

By doing what they were born to do and bringing forth their intrinsic qualities, they will find opportunities to be active worldwide. This doesn't mean simply creating to suit global trends. I believe that they can create works that will be recognized internationally by being aware of the world around them while working on refining their talents from the bottom up.

キャンパスが横浜という学びの環境が生徒さんに与える影響は

過去の作品を見ていますと、この地域に来て初めて気づいたこと、今まで住んでいたところとの違いを知り、横浜の街や港など近辺を取材して作品を作った学生もいます。横浜という環境は学生たちに刺激を与えていると思います。

How the Yokohama Campus influences the students as a learning environment

When I look at past works, I find many students discover new things by coming here for the first time and seeing differences from where they lived up to now, creating works incorporating Yokohama, the port, and the surrounding area as key elements. The environment of Yokohama gives a wonderful stimulus to the students.

東京藝術大学
大学院映像研究科 アニメーション専攻
〒231-0002
神奈川県横浜市中区海岸通4-23 3F
https://animation.geidai.ac.jp

Tokyo University of the Arts
Graduate School of Film and New Media
Department of Animation
3rd Floor, 4-23 Kaigan-Dori, Naka Ward, Yokohama City, Kanagawa Prefecture
Postal code: 231-0002

YouTube

県内初の「県民劇場」としても親しまれてきた

神奈川県立青少年センター開館60周年

青少年センター外観
Exterior of the Prefectural Youth Center

Well known as the first citizens' theater in the prefecture

Kanagawa Prefectural Youth Center 60th Anniversary of Opening

Multilingual translation

紅葉坂ホール舞台
Momijizaka Hall Stage

1962年11月に開館した神奈川県立青少年センターは、開館当初から舞台芸術を通じた青少年の健全育成を軸に、青少年や県民の舞台芸術活動の支援や芸術文化の振興に取り組んできました。今回ご紹介する「青少年芸術劇場」や「歌舞伎鑑賞教室」も、それぞれ半世紀以上にわたって続けられてきた取組の一つ。長年にわたり青少年と舞台芸術の出合いに尽力してきたことが評価され、令和4年度には「地域創造大賞（総務大臣賞）」を受賞。今夏には紅葉坂ホールがリニューアルオープン予定で、芸術文化の発信基地の1つとして今後とも期待されています。

The Kanagawa Prefectural Youth Center first opened its doors in November 1962. Since then it has served to support the theatrical activities of youth and prefectural residents and promote arts and culture, with an emphasis on fostering the healthy development of youth through such pursuits. The Youth Performing Arts Theater and the Kabuki Appreciation Class introduced here have been active for over half a century respectively. In acknowledgment of their long history of dedication to bringing youth into contact with the performing arts, they have been awarded the Regional Creativity Award (Minister of Internal Affairs and Communications Award). The Momijizaka Hall to be reopened this summer is expected to be a hub to communicate arts and culture into the future.

7/23Sun

神奈川県立青少年センター開館60周年記念
紅葉坂ホール リニューアルオープン記念公演

第308回神奈川県青少年芸術劇場
「What's SAMBASO−古典芸能の可能性」

杉原邦生×木ノ下裕一による学校では教えてくれない舞台芸術の解体図鑑：茂山千之丞「三番三」篇

開　演▶14:00
会　場▶神奈川県立青少年センター紅葉坂ホール
入場料▶一般：3,500円、29才以下：1,500円
チケット一般発売日▶2023年6月1日(木)10:00

©清水俊洋

60th Opening Anniversary of the Kanagawa Prefectural Youth Center
Commemorative Performance to Mark the Reopening of the Momijizaka Hall

308th Kanagawa Prefectural Youth Performing Arts Theater

What's SAMBASO: The Potential of Classical Arts

Shigeyama Sennojo's Sambaso : An Illustrated Insider's Guide to the Performing Arts Not Taught in Schools, by Sugihara Kunio and Kinoshita Yuichi

Performance: 2:00 p.m.
Venue: Momijizaka Hall, Kanagawa Prefectural Youth Center
Admission: 3,500 yen (1,500 yen for those aged 29 years old or younger)
Ticket sales: 10:00 a.m., Thursday, June 1, 2023

出 演 Performers

茂山千之丞
Shigeyama Sennojo

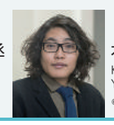
木ノ下裕一
Kinoshita Yuichi
©東直子

杉原邦生
Sugihara Kunio
©細野晋司

7/26Wed.27Thu

神奈川県歌舞伎鑑賞教室
「双蝶々曲輪日記−引窓−」

開　演▶11:00～／14:30～
会　場▶神奈川県立青少年センター紅葉坂ホール
出　演▶中村芝翫、市川高麗蔵、中村錦之助　ほか
入場料▶一般4,500円、学生1,800円、
親子券▶親2,500円・子(18歳以下)1,500円
チケット一般発売日▶2023年6月2日(金)10:00

Kanagawa Prefecture Kabuki Appreciation Class
"Futatsu Chocho Kuruwa Nikki: The *Hikimado* Skylight"

Starts: 11:00 a.m. / 2:30 p.m.
Venue: Momijizaka Hall, Kanagawa Prefectural Youth Center
Performers: Nakamura Shikan, Ichikawa Komazo, Nakamura Kinnosuke, and others
Admission: 4,500 yen (1,800 yen for students)
Parent and child ticket: Parent 2,500 yen, child (aged 18 or younger) 1,500 yen
Ticket sales: 10:00 a.m., Friday, June 2, 2023

中村芝翫
Nakamura Shikan

市川高麗蔵
Ichikawa Komazo

中村錦之助
Nakamura Kinnosuke

問合せ先 Inquiries
神奈川県立青少年センター
TEL.045-263-4475
（神奈川県立青少年センター ホール運営課）
(Hall Management Section, Kanagawa Prefectural Youth Center)
※毎週月曜休み *Closed on Mondays

June 6月

マークがあるイベントに関しては配信による観賞が可能です。 チケットプレゼント 詳しくは裏表紙をご覧ください。 演劇・ミュージカル等 PLAY ダンス等 DANCE 音楽コンサート等 MUSIC 伝統芸能等 TRADITIONAL PERFORMING ARTS その他 OTHER

1 木 THU 2 金 FRI 3 土 SAT 4 日 SUN 5 月 MON 6 火 TUE 7 水 WED 8 木 THU 9 金 FRI 10 土 SAT 11 日 SUN 12 月 MON 13 火 TUE 14 水 WED 15 木 THU 16 金 FRI 17 土 SAT 18 日 SUN 19 月 MON 20 火 TUE 21 水 WED 22 木 THU 23 金 FRI 24 土 SAT 25 日 SUN 26 月 MON 27 火 TUE 28 水 WED 29 木 THU 30 金 FRI 1 土 SAT

神奈川県民ホール
Kanagawa Kenmin Hall
TEL.045-662-5901

第61回 日本現代工芸美術展
The 61st Japan Contemporary Art and Crafts Exhibition
■期間:6月21日(水)～28日(水)
■時間:10:00～18:00
■料金:無料　■会場:ギャラリー

オルガン・プロムナード・コンサートvol.401
Organ Promenade Concert vol.401
■期間:6月30日(金)　■時間:12:10～12:55(開場時間11:40)
■料金:全席指定 500円　■会場:小ホール
■TEL:0570-015-415(チケットかながわ)　※未就学児入場不可

リオネル・ヴォ(オルガン)

KAAT 神奈川芸術劇場
Kanagawa Arts Theatre
ホール／Hall　大スタジオ／Large Studio
中スタジオ／Medium Studio
アトリウム／Atrium
TEL.0570-015-415

劇団四季 ミュージカル「クレイジー・フォー・ユー」
The GERSHWIN® musical comedy CRAZY FOR YOU®
■期間:～7月22日(土)
■休演日:6月5日、6月6日、6月12日、6月19日、6月20日、6月26日
■時間:公演日によって異なる　■料金:HPをご確認ください
■会場:ホール　■TEL:0570-008-110※ナビダイヤル(劇団四季)

木ノ下歌舞伎「糸井版摂州合邦辻」
Kinoshita-Kabuki"Sesshu Gappo ga Tsuji (Itoi Version)"
■期間:～6月4日(日)　■時間:公演によって異なります
■料金:一般 5,500円　U-25 ※木ノ下歌舞伎のみお高校生以下 取り扱い 3,500円
※木ノ下歌舞伎のみお取り扱い2,000円
■会場:大スタジオ
■TEL:050-6873-6681(木ノ下歌舞伎)

OrganWorks
OrganWorks2023 "to water station"
■期間:6月3日(土)～6月11日(日)　■休演日:6月5日(月)、7日(水)　■時間:公演によって異なる
■料金:一般サイドブロック　4,500円　ほか　■会場:中スタジオ　■MAIL:office@theorganworks.com (OrganWorks)

Dance Company Lasta New Work 2023　ROOM
Dance Company Lasta New Work 2023 ROOM
■期間:6月17日(土)・6月18日(日)
■時間:公演日によって異なる
■料金:5,000円(全席自由／前売・当日共通)
■会場:大スタジオ
■MAIL:info.billetdanse@gmail.com (Horrortiful Dance Company Lasta)

横浜みなとみらいホール
Yokohama Minato Mirai Halll
TEL.045-682-2000
(チケットセンター)

ストラディヴァリウス・サミット・コンサート2023
Stradivarius Summit Concert 2023
■期間:6月1日(木)　■時間:19:00～21:00(開場時間18:20)
■料金:全席指定　S席:12,000円、A席:10,000円、B席:8,000円
学生／65歳以上の方、障がい者手帳をお持ちの方:各席種5%割引
■会場:大ホール
■TEL:045-682-2000(横浜みなとみらいホールチケットセンター)
※未就学児入場不可

ベルリン・フィルハーモニック・ストラディヴァリ・ソロイスツ©濱田 聡

横浜みなとみらいホール開館25周年記念公演 Dive into the Future
Yokohama Minato Mirai Hall 25th Anniversary Concert: Dive into the Future
■期間:6月9日(金)　■時間:19:00～20:30(開場時間18:20)
■料金:全席指定　一般:2,500円、学生:2,000円　■会場:大ホール
■TEL:045-682-2000(横浜みなとみらいホールチケットセンター)
※未就学児入場不可　※休憩なし

近藤 岳 ©藤本史昭
有馬純寿
スガダイロー
大石将紀

みなとみらいランチタイムコンサート中川英二郎×塩谷哲
Minato Mirai Lunch Time Concert
■期間:6月15日(木)　■時間:11:30～12:30(開場時間10:50)
■料金:全席指定　一般:1,800円
■会場:大ホール
■TEL:045-682-2000(横浜みなとみらいホールチケットセンター)
※未就学児入場不可　※休憩なし

中川 英二郎 ©Simon Yu

塩谷 哲

過去公演の写真　©木村 敬一

第13回「金の卵見つけました。」演奏会
The 13th "Golden Egg Found" Prizewinners' Gala Concert
■期間:6月18日(日)　■時間:15:00～17:00(開場時間14:30)
■料金:全席自由　大学生以上 2,500円、小学生～高校生:1,500円
■会場:小ホール
■TEL:045-682-2000(横浜みなとみらいホールチケットセンター)
※未就学児入場不可

神奈川フィルハーモニー管弦楽団 Dramatic Series 歌劇「サロメ」
Kanagawa Philharmonic Orchestra Dramatic Series R.Strauss / Salome
■期間:6月24日(土)　■時間:17:00(開場時間16:15)
■料金:S席8,000円、A席6,000円、B席4,000円、ユース(25歳以下)お席に余裕がある場合公演1週間前より神奈川フィルホームページにて1,500円で販売
70歳以上の方は各席種より10%引き
■会場:大ホール
■TEL:045-226-5107(神奈川フィル・チケットサービス)
※平日10:00～18:00

沼尻竜典(指揮)

田崎尚美(サロメ)

福井敬(ヘロデ)

谷口睦美(ヘロディアス)

ミューザ川崎シンフォニーホール
MUZA KAWASAKI SYMPHONY HALL
TEL.044-520-0200
(チケットセンター)

ギターデュオ:徳永兄弟 ©Nippon Columbia

パーカッション:KAN ©Katarina Harsanyova

ENEOS Presents MUZAランチタイムコンサート 6月
ENEOS Presents MUZA Lunchtime Concert June
■期間:6月6日(火)　■時間:12:10～12:50(開場時間11:30)
■料金:全席指定　500円
■会場:ミューザ川崎シンフォニーホール
■TEL:044-520-0200(ミューザ川崎シンフォニーホールチケットセンター)

ENEOS Presents MUZA MUSIC BAR
ENEOS Presents MUZA MUSIC BAR
■期間:6月6日(火)　■時間:19:00～20:30(開場時間18:30)
■料金:全席自由　3,000円、ペア割引 5,000円
■会場:ミューザ川崎シンフォニーホール 2階ホワイエ
■TEL:044-520-0200(ミューザ川崎シンフォニーホールチケットセンター)

市民合唱祭 20 23
Choral Festival 2023
■期間:6月10日(土)・6月11日(日)　■時間:10:30(開場時間10:00)　■料金:エリア内全席自由　入場無料
■会場:ミューザ川崎シンフォニーホール　■TEL:044-520-0200(ミューザ川崎シンフォニーホールチケットセンター)

名曲全集第188回
The Masterpiece Classics No. 188
■期間:6月17日(土)　■時間:14:00～16:00(開場時間13:15)
■料金:全席指定　S席 6,000円、A席 5,000円、B席 4,000円、C席 3,000円
■会場:ミューザ川崎シンフォニーホール
■TEL:044-520-0200(ミューザ川崎シンフォニーホールチケットセンター)

指揮:ジョナサン・ブロックスハム ©Kaupo Kikkas

ピアノ:中野 翔太 ©TairaTairadate

川崎市立日本民家園
Japan Open - Air Folk House Museum
TEL.044-922-2181

年中行事展示「夏座敷」
Top Summer Interior Design: Natsu-zashiki
■期間:6月2日(金)～9月20日(水)
■休園日:毎週月曜日(祝日の場合は開園)、祝日の翌日(祝日の翌日が土日祝の場合は開園)
■時間:9:30～17:00(最終入園16:30)
■料金:大人 550円、高校生・大学生・65歳以上 330円(川崎市在住者無料、要証明書)
■会場:川崎市立日本民家園
■TEL:044-922-2181

夏座敷

古民家めぐり(建築)

古民家めぐり(建築・関東)
Architectural Guided Tour for Kanto Regional Village
■期間:6月18日(日)
■時間:14:00～15:00
■料金:大人 550円、高校生・大学生・65歳以上 330円
(川崎市在住者無料、要証明書)
■会場:川崎市立日本民家園　■TEL:044-922-2181

古民家めぐり(暮らし・東北)
Folkloric Guided Tour for Tohoku Regional Village
■期間:6月24日(土)
■時間:14:00～15:00
■料金:大人 550円、高校生・大学生・65歳以上 330円
(川崎市在住者無料、要証明書)
■会場:川崎市立日本民家園　■TEL:044-922-2181

古民家めぐり(暮らし)

横須賀芸術劇場
Yokosuka Arts Theatre
TEL.046-828-1602

©Kazuyoshi Shimomura (AGENCE HIRATA)

ヨコスカ ジャズ ドリームス ライブ・シリーズ2023 小曽根 真ジャズ・ライブ featuring 松井秀太郎
YOKOSUKA JAZZ DREAMS LIVE SERIES 2023 MAKOTO OZONE Jazz Live featuring SHUTARO MATSUI
■期間:6月4日(日)　■時間:15:00(開場時間14:15)
■料金:S席:5,500円　A席:4,500円　B席:3,500円
■会場:よこすか芸術劇場
■TEL:046-823-9999(横須賀芸術劇場電話予約センター)

横須賀交響楽団　第133回定期演奏会
Yokosuka Symphony Orchestra Regular Concert
■期間:6月18日(日)　■時間:14:00(開場時間13:00)
■料金:S席:1,500円　A席:1,000円
■会場:よこすか芸術劇場
■TEL:090-4910-2171
(横須賀交響楽団 事務所(上田方))

高木凜々子 ©Naoya Yamaguchi

五十嵐薫子 ©井村重人

高木凜々子ヴァイオリンリサイタル with 五十嵐薫子
Ririko Takagi Violin Recital with Kaoruko Igarashi
■期間:6月25日(日)　■時間:14:00(開場時間13:30)
■料金:全席指定:4,000円　学生(24歳以下):2,000円
■会場:ヨコスカ・ベイサイド・ポケット
■Mail:support@officefuga.jp(オフィス諷雅)

鎌倉芸術館
KAMAKURA PERFORMING ARTS CENTER
TEL.0467-48-5500

©松竹株式会社

松竹大歌舞伎
Shochiku Grand Kabuki
チケットプレゼント
■期間:6月30日(金)
■時間:昼の部13:00～15:30　夜の部17:30～20:00
(開場時間　昼の部12:30／夜の部17:00)
■料金:S席6,500円　A席5,000円　B席4,000円
C席2,000円　※各席種学生半額
■会場:大ホール
■TEL:0120-1192-40(鎌倉芸術館チケットセンター)

杜のホールはしもと
Mori no hall Hashimoto
TEL.042-775-3811

森谷真理 ©タクミジュン

シリーズ杜の響きvol.48 森谷真理ソプラノ・リサイタル
Series mori-no-hibiki vol.48　Mari Moriya Soprano Recital
■期間:6月4日(日)　■時間:14:00(開場時間13:30)
■料金:全席指定4,500円　学生(25歳以下)2,500円　■会場:ホール
■TEL:042-742-9999(チケットMove)
※お一人様4枚まで。　※未就学児入場不可。

厚木市文化会館
Atsugi City Culture Hall
TEL.046-224-9999

よしもとお笑いライブ in 厚木2023
Comedy Live Event with Yoshimoto in Atsugi 2023
■期間:6月3日(土)　■時間:18:30(開場時間17:30)
■料金:前売 4,000円　当日 4,500円
■会場:大ホール
■TEL:0570-550-100(10:00～19:00／年中無休)
(FANYチケット問合せダイヤル)
※5歳以上は有料。4歳以下はひざ上のみ無料、ただしお席が必要な場合は有料。
※出演者が予告なく変更になる場合あり。

©Benesse Corporation／しまじろう

しまじろう英語コンサート
Shimajiro English Concert: A Fun Summer
■期間:6月10日(土)　■時間:①12:00
■料金:通常席 一般価格 3,580円　■会場:
■URL:https://faq.l-tike.com/contact
※3歳以上有料。3歳未満は保護者1名につき(席が必要な場合は有料)。

「A FUN SUMMER TRIP！」
Trip!
②14:15(開場時間①11:30　②13:45)
大ホール
/0067/(英語コンサート事務局)
お子さま1名までひざ上無料

©Fukaya Yoshinobu

若きピアニストとの出逢い －PIANO RECITAL SERIES－ Vol.3 齊藤一也
Encounter with a Young Pianist -PIANO RECITAL SERIES- Vol. 3 Kazuya Saito
■期間:6月21日(水)　■時間:19:00(開場時間18:30)
■料金:2,500円(全席指定)　■会場:小ホール
■TEL:046-224-9999(10:00～17:00)(チケット予約センター)
※未就学児入場不可

ふらっと ふぇすてぃばる2023
"Flat" Festival2023
■期間:6月15日(木)～6月18日(日)
■会場:大ホール ホワイエほか
■TEL:046-224-9999(10:00～17:00)(チケット予約センター)
※各日のイベント内容、詳細はWEBサイトをご覧ください。

新型コロナウイルス感染拡大防止のため、各施設にて検温や手指消毒、マスク着用の徹底などの対策を実施しています。お出かけの際は事前にご確認の上、各施設の指示に従ってください。イベントの開催が予告なく中止・延期になる可能性があるので、事前に施設等へご確認の上、お出かけください。イベント問い合わせ先の記載がない場合は、各施設の電話番号へお問い合わせください。

June 6月

マークがあるイベントに関しては配信による観覧が可能です。　チケットプレゼント　詳しくは裏表紙をご覧ください。　演劇・ミュージカル等 PLAY　ダンス等 DANCE　音楽コンサート等 MUSIC　伝統芸能等 TRADITIONAL PERFORMING ARTS　その他 OTHER

1 木 THU　2 金 FRI　3 土 SAT　4 日 SUN　5 月 MON　6 火 TUE　7 水 WED　8 木 THU　9 金 FRI　10 土 SAT　11 日 SUN　12 月 MON　13 火 TUE　14 水 WED　15 木 THU　16 金 FRI　17 土 SAT　18 日 SUN　19 月 MON　20 火 TUE　21 水 WED　22 木 THU　23 金 FRI　24 土 SAT　25 日 SUN　26 月 MON　27 火 TUE　28 水 WED　29 木 THU　30 金 FRI　1 土 SAT

大和市文化創造拠点シリウス
"SIRIUS", the cultural creation base of Yamato City
TEL.046-263-0214

子育て応援！オンライン講座「みんなで話そう 我が子にぴったりな保育園・幼稚園との出会いかた」
Childcare Support! Online Course: Let's Talk about How to Find the Perfect Nursery School or Kindergarten for My Child
■期間:6月15日(木)　■時間:10:30～11:30　■料金:無料
■会場:オンライン　■TEL:046-261-0491

世界とつながろう
Connect with the World
■期間:6月25日(日)
■時間:10:00～12:00　■料金:無料
■会場:大和市生涯学習センター
■TEL:046-261-0491

講師:飯田有抄

ピアノの名曲とその作曲家たち　①モーツァルト:その天真爛漫なピアノ音楽
Piano Masterpieces and Their Composers (1) Mozart: That Innocent Piano Music
■期間:6月21日(水)　■時間:14:30～16:30　■料金:1,000円
■会場:大和市生涯学習センター　■TEL:046-261-0491

海老名市文化会館
Ebina Culture Hall
TEL.046-232-3231

中田延亮(指揮)©Taiji-Yamazaki

高木凜々子(ヴァイオリン)

神奈川フィルハーモニー管弦楽団 For Future 巡回公演シリーズ 海老名公演
Kanagawa Philharmonic Orchestra For Future Concert in Ebina
■期間:6月4日(日)　■時間:14:00(開場時間13:15)
■料金:一般4,000円　ユース(25歳以下)1,000円　70歳以上の方は一般10%引き
■会場:大ホール　■TEL:045-226-5107(神奈川フィル・チケットサービス)※平日10:00～18:00

フォルクハント・シュトイデ　ヴァイオリン・リサイタル
Volkhard Steude Violin Recital
■期間:6月18日(日)　1日のみの公演　■時間:14:00(開場時間13:30)
■料金:全席指定4,000円(税込)
■会場:小ホール　■TEL:090-2404-6832(海老名楽友協会)

ハーモニーホール座間
Harmony Hall Zama
TEL.046-255-1100

レギュラーワークショップ スチューデント・コンサート2023 ～オカリナクラス・アコースティックギタークラスの部～
Regular Workshop Student Concert 2023～Ocarina Class and Acoustic Guitar Class～
■期間:6月18日(日)　■時間:16:30(開場時間16:00)
■料金:全席自由(無料)　■会場:小ホール　■TEL:046-255-1100(ハーモニーホール座間)

綾瀬市オーエンス文化会館
O-ENCE Culture Hall
TEL.0467-77-1131

共催映画「異動辞令は音楽隊」
Co-sponsored Movie: OFFBEAT COPS
■期間:6月12日(月)　休館日／毎週火曜日・第三水曜日
■時間:①10:30　②13:30(開場時間各回共に30分前)
■料金:1,000円　■会場:小ホール　■TEL:0467-77-1131

木山裕策と歌声カルテットの昭和歌謡コンサート
Showa Kayo Concert by Yusaku Kiyama and Singing Voice Quartet
■期間:6月26日(月)　休館日／毎週火曜日・第三水曜日
■時間:13:00～15:00(開場時間12:30)
■料金:前売券2,000円、当日券2,500円
■会場:小ホール　■TEL:03-5774-1414(マイソングエンタテイメント)

藤沢市民会館
Fujisawa City Hall
TEL.0466-23-2415

第25回藤沢市民オペラ『魔笛』ソリストオーディション〈一般公開〉
The 25th Fujisawa Citizen's Opera: The Magic Flute—Soloist Audition
■期間:6月23日(金)・6月24日(土)
■料金:無料　■会場:大ホール
■TEL:0466-28-1135((公財)藤沢市みらい創造財団　芸術文化事業課)

茅ヶ崎市民文化会館
Chigasaki Cultural Hall
TEL.0467-85-1123

N響12人のチェリスト
12 Cellists of NHK Symphony Orchestra
■期間:6月18日(日)　■時間:14:00(開場時間13:20)
■料金:全席指定　S席:5,500円　A席:4,500円　学生席(A席のみ):2,000円
■会場:大ホール　■TEL:0467-82-3744(茅ヶ崎市楽友協会)
※未就学児の入場・同伴はご遠慮ください

ひらしん平塚文化芸術ホール
Hiratsuka Hall of Arts and Culture
TEL.0463-79-9907

加藤昌則

高木綾子 ©FUMI

林周雅

初めての音楽人へ 華麗なだけがフルートじゃない！室内楽ピアノ＆フルート
For First-time music funs: The Flute Is More Than Simply Gorgeous! Chamber Music Piano and Flute
■期間:6月4日(日)　■
■料金:一般:2,500円、U
■会場:大ホール　■TEL

オープンライブSPECIAL 寂空-JACK-＆大山貴善
Open Live SPECIAL -JACK- & Kizen Oyama
■期間:6月10日(土)　■時間:11:00　■料金:無料
■会場:多目的ホール　■TEL:0463-20-9273(事業担当)

時間:14:00(開場時間13:30)
22 割引:1,000円
:0463-20-9273(事業担当)

みんな集まれ！オープンシアター2023 ホールで遊ぼう！アートで学ぼう！
Everyone Come Together! Open Theater 2023: Let's Play in the Hall! Learn with Art!
■期間:6月24日(土)　■時間:10:00～17:00
■料金:入場無料
■会場:大ホール、多目的ホール　他
■TEL:0463-20-9273(事業担当)

ミュージックベルドレミ

今井亮太郎

笹本兄妹

松延康

平塚写真連盟　創立50周年記念「平塚百景」
Hiratsuka Photo Federation 50th Anniversary : Hundred Views of Hiratsuka
■期間:～6月18日(日)　■時間:9:00～22:00(初日は13:00～、最終日は　18:00まで)
■料金:入場無料　■会場:エントランスギャラリー
■TEL:0463-20-9273(事業)

クアーズテック秦野カルチャーホール(秦野市文化会館)
Hadano-city Culture Hall
TEL.0463-81-1211

T.C.R横浜銀蝿 R.S.

『タウンニュース×夕刊フジ presents』T.C.R横浜銀蝿 R.S. 風神雷神TOUR 番外編　翔 65 生誕祭ライブ
Town News x Fuji Evening Presents T.C.R. Yokohama Ginbae R.S. Fujin Raijin Tour Extra Edition: Sho's 65th Birthday Live Festival
■期間:6月4日(日)　■時間:17:00～(開場時間16:00)
■料金:全席指定　前売:7,700円　当日:8,250円
■会場:大ホール　■TEL:0463-81-1211(クアーズテック秦野カルチャーホール)

歌声喫茶
Singing Voice Cafe
■期間:6月1日(木)　■時間:14:00～(開場時間13:30)
■料金:1ドリンク付き　800円
■会場:大ホール　ホワイエ
■TEL:0463-81-1211
(クアーズテック秦野カルチャーホール)

サタデーフェスティバル　文化芸術とキッチンカーの屋外イベント
Saturday Festival Cultural Arts and Food Truck Outdoor Event
■期間:6月3日(土)　■時間:11:00～14:00　■料金:無料
■会場:市民広場
■TEL:0463-81-1211(クアーズテック秦野カルチャーホール)

館野泉＆草笛光子　「音楽と物語 演出栗原崇
Izumi Tateno and Mitsuko Kusabue: The Worl
の世界」
d of Music and Stories
■期間:6月9日(金)　■時間:15:00～(開場時間14:30)
■料金:全席指定　6,500円　■会場:小ホール
■TEL:0463-81-1211(クアーズテック秦野カルチャーホール)

草笛光子　館野泉
©Akira Muto

チャリティーコンサ ウクライナ支援カテ
Ukraine Charity Project Kat
■期間:6月11日(日)　■時間:
■料金:2,000円
■会場:小ホール　■TEL:0463

ートin秦野 リーナ　バンドゥーラ　コンサート
rina
14:00(開場時間13:30)
-81-1211(クアーズテック秦野カルチャーホール)

歌声喫茶
Singing Voice Cafe
■期間:6月15日(木)
■時間:14:00～(開場時間13:30)
■料金:1ドリンク付き　800円　■会場:大ホール　ホワイエ
■TEL:0463-81-1211(クアーズテック秦野カルチャーホール)

ランチタイムコンサート
Lunchtime Concert
■期間:6月21日(水)　■時間:11:30～(開場時間11:00)
■料金:一般3,500円／小学生以下1,500円(軽食&1ドリンク付き)※2歳以下無料
■会場:2階レストラン隣室
■TEL:0463-81-1211(クアーズテック秦野カルチャーホール)

伊勢原市民文化会館
Isehara City Hall
TEL.0463-92-2300

吹奏楽フェスティバル
Brass Band Festival
■期間:6月18日(日)
■時間:13:00(開場時間12:30)
■料金:無料　■会場:大ホール
■TEL:0463-92-2300(伊勢原市民文化会館事業協会)

神奈川県立相模湖交流センター
Kanagawa Prefectural Lake Sagami-ko Community Center
TEL.042-682-6121

加藤真史 個展　Suburban Undercurrent
Masashi KATO Exhibition Suburban Undercurrent
■期間:～6月4日(日)　休館日／月曜日
■時間:10:00～17:00　■料金:無料
■会場:アートギャラリー
■TEL:042-682-6121

加藤真史
《Trace the Trace (Hashimoto)#2》

第7回ベートーヴェン国際ピアノコンクールアジア『相模湖交流センター賞』受賞者演奏会
The 7th Beethoven International Piano Competition Asia: Sagami-ko Community Center Award-winner Concert
■期間:6月25日(日)　■時間:14:30～(開場時間14:00)
■料金:一般2,000円　65歳以上・学生・障がい者1,000円
■会場:ラックスマン ホール　■TEL:042-682-6121

新型コロナウイルス感染拡大防止のため、各施設にて検温や手指消毒、マスク着用の徹底などの対策を実施しています。お出かけの際は事前にご確認の上、各施設の指示に従ってください。イベントの開催が予告なく中止・延期になる可能性がありますので、事前に施設等へご確認の上、お出かけください。イベント問い合わせ先の記載がない場合は、各施設の電話番号へお問い合わせください。

小田原三の丸ホール
Odawara Sannomaru Hall
TEL.0465-20-4152

寄贈記念展 足柄刺繍「上田菊明展」
Donation Commemorative Exhibition of Ashigara Embroidery: Kikuaki Ueda Exhibition
■期間：～6月4日(日)※最終日は16:00まで
■時間：10:00～18:00　■料金：無料
■会場：展示室

足柄刺繍のめぐる季節

自由自在コンサートvol.2 モリイクエの電子的世界 TRACING THE MAGIC「天賦の才の女性たち」
Ikue Mori's Electronic World: Tracing the Magic--Women of Natural Talent
■期間：6月6日(火)　■時間：18:30(開場時間18:00)
■料金：【全席自由】一般3,000円、障がい者・車いす・小学生以下1,500円
■会場：小ホール　■TEL：0465-35-5150(FMおだわら)

One hour concert　1時間の小さな演奏会
One hour concert　Small One-hour Concert

■期間：6月4日(日)　①0歳からのクラシックコンサート
②小学生低学年向けクラシックコンサート
■時間：①11:00～12:00(開場時間10:30)②14:00～15:00(開場時間13:30)
■料金：【全席自由】①大人1,500円、子ども(3～12歳)500円、3歳以下無料
②大人1,700円、小学生800円、乳幼児500円
■会場：小ホール
■TEL：0120-5489-16(one hour concert事務局10:00～18:00/月曜休)

立川談春　独演会2023
Tatekawa Danshun Solo Performance 2023
■期間：6月11日(日)
■料金：【全席指定】4,000円
■会場：大ホール
■TEL：03-3505-7710(TBSグロウディア)
■時間：14:00(開場時間13:00)
※未就学児入場不可

立川談春

石川きよ美　コンサート ～民謡唄つづり・DJ帝の世界～
Kiyomi Ishikawa Concert - Minyo Uta Tsuzuri / DJ Emperor's World -
■期間：6月18日(日)
■時間：13:00(開場時間12:30)
■料金：【全席自由】4,000円(当日券 4,500円)
■会場：小ホール　■TEL：070-4164-1628(石川きよ美後援会)

第76回 小田原市美術展覧会【写真・彫塑】
The 76th Odawara city Art Exhibition (Photography and Sculpture)
■期間：6月21日(水)～6月25日(日)　■時間：10:00～18:00
■料金：入場無料　■会場：展示室、ギャラリー回廊1階・2階、スタジオ
■TEL：0465-33-1706(平日 9:00～17:00)(文化政策課)
※最終日6月25日(日)は16:00まで

第47回仏教講話会　特別講演会
47th Special Buddhist Lecture

法話：枡野俊明(建功寺住職・庭園デザイナー)
津軽三味線：小森高正
落語：柳家三三
■期間：6月21日(水)　■時間：13:30(開場時間 13:00)
■料金：【全席自由】2,000円
■会場：大ホール　■TEL：0465-42-0307(平日 9:00～12:00)(玉泉寺)

小田原フィルハーモニー交響楽団 第127回定期演奏会 ①ファミリーコンサート　②シンフォニーコンサート
Odawara Philharmonic Orchestra 127th Regular Concert (1) Family Concert (2) Symphony Concert

■期間：6月25日(日)　■時間：①11:00　②14:00(開場時間：①10:30　②13:30)
■料金：【全席自由】①500円　中学生以下 100円　②1,000円 高校生以下 500円
※① 膝上鑑賞無料
■会場：大ホール　■TEL：080-7022-6435(理事長　高橋)
※②は未就学児入場不可。

南足柄市文化会館
Minamiashigara City Cultural Center
TEL.0465-73-5111

あしがら森じたく～ヒロシと愉快な仲間たちin南足柄市文化会館
Ashigaramorrijitaku ~Hiroshito Yukaina Nakamatachi In Minami Ashigara Bunkakaikan
■期間：6月10日(土)　休館日／月・祝翌日休館
■時間：第1部11:30(開場時間11:00)　第2部14:30(開場時間14:00)
■料金：トークライブ3,000円　ブース見学無料
■会場：小ホール・展示室　■TEL：0465-73-5111

ヒロシ

第27回あしがら寄席「宝井梅湯」
Dai27kai Ashigara Yose"Tarai Umeyu"
■期間：6月15日(木)　休館日／月・祝翌日休館
■時間：13:30～15:30(開場時間13:00)
■料金：500円　■会場：小ホール　■TEL：0465-73-5111

宝井梅湯

あしがらシネマ「ホームカミング」
Ashigara Cinema: Homecoming

©ホームカミング製作委員会
■期間：6月28日(水)　休館日／月・祝翌日休館
■時間：①10:30　②13:30　■料金：1,000円
■会場：小ホール　■TEL：0465-73-5111

横浜・川崎エリア

企画展「顕神の夢 ―幻視の表現者―　村山槐多、関根正二から現代まで」
Yearning for Visions : From Kaita Murayama and Shoji Sekine to Present Times
■期間：～6月25日(日)　■休館日：月曜日　■
■料金：一般1,000(800)円、高・大学生・65歳
■会場：川崎市岡本太郎美術館　■TEL：044-900-9898
時間：9:30～17:00(開場時間9:30)
以上800(640)円、中学生以下無料　※( )内は20名以上の団体料金

常設展「岡本太郎と太陽の鳥」
Taro Okamoto and Bird of the sun
■期間：～7月2日(日)　■休館日：月曜日　■時間：9:30～17:00　(開場時間9:30)
■料金：～6月25日(日) セット料金 一般 1,000(800)円、高・大学生・65歳以上 800(640)円
6月27日(火)～7月2日(日)　常設展のみ開催　一般 500(400)円、高・大学生・65歳以上 体料金　※企画展開催中は、企画展とのセット料金
■会場：川崎市岡本太郎美術館　■TEL：044-900-9898
300(240)円、中学生以下は無料　※( )内は20名以上の団

湘南エリア

平塚市美術館企画展「細川護熙　美の世界」
Hiratsuka Museum of Art: Special Exhibition --Morihiro Hosokawa: The World of Beauty (Planned)
■期間：～6月11日(日)　休館日／月曜日(祝日は開館し翌日休館)　■時間：9:30～17:00(最終入館16:30)
■料金：一般800円、高大生500円、中学生以下、毎週土曜日の高校生は無料
※各種障がい者手帳の交付をうけた方と付添１名は無料
※65歳以上で、平塚市民の方は無料、市外在住の方は団体料金
■会場：平塚市美術館　■TEL：0463-35-2111(平塚市美術館)

造形作家　玉田多紀　ダンボール物語
Sculptor Taki Tamada's Cardboard Story
チケットプレゼント

©Taki Tamada
■期間：6月24日(土)～9月10日(日)
休館日／月曜日(7月17日(月・祝)は開館、18日(火)休館)
■時間：9:30～17:00(最終入館16:30)　■料金：一般700円、高大生500円
■会場：平塚市美術館　■TEL：0463-35-2111(平塚市美術館)

さとびとみやび
SATOBI and MIYABI
■期間：6月24日(土)～9月3日(日)　休館日／月曜日(7月17日(月・祝)は開館、18日(火)休館)
■時間：9:30～17:00(最終入館16:30)
■料金：一般200円、高大生100円　■会場：平塚市美術館　■TEL：0463-35-2111(平塚市美術館)
チケットプレゼント

横須賀・三浦エリア

吉村 弘　風景の音　音の風景
YOSHIMURA Hiroshi: Ambience of Sound, Sound of Ambience

吉村弘撮影『海』1980年代
■期間：～9月3日(日)　休館日／月休(7月17日除く)　■時間：9:30～17:00
■料金：一般700円、20歳未満と学生550円、65歳以上350円、高校生100円、中学生以下無料
■会場：神奈川県立近代美術館 鎌倉別館　■TEL：0467-22-5000

生誕110年　傑作誕生・佐藤忠良
Sato Churyo: Rereading Three Masterpieces
■期間：～7月2日(日)　休館日／月休　■時間：9:30～17:00
■料金：一般1,200円、20歳未満と学生1,050円、65歳以上600円、高校生100円、中学生以下無料
■会場：神奈川県立近代美術館 葉山　■TEL：046-875-2800

佐藤忠良『おおきなかぶ』絵本原画　宮城県美術館蔵

コレクション展　野崎道雄コレクション受贈記念　見えないもの、見たいこころ
Unseen Objects & Desire to See: Commemorating Donation from NOZAKI Michio to the Museum
■期間：～7月2日(日)　休館日／月休
■会場：神奈川県立近代美術館 葉山
■時間：9:30～17:00　■料金：一般250円、20歳未満と学生150円、65歳以上・高校生100円、中学生以下無料
■TEL：046-875-2800

県西・県央エリア

部屋のみる夢ーボナールからティルマンス、現代の作家まで
Interior Visions: From Bonnard to Tillmans and Contemporary Artists
■期間：～7月2日(日)　休館日／会期中無休　■時間：9:00～17:00
■料金：大人1,800円／シニア割引(65歳以上)1,600円／大学中学生以下無料／障害者手帳をお持ちのご本人及び付添者(1名まで)1,000円
■会場：ポーラ美術館　展示室1、3　■TEL：0460-84-2111

HIRAKU Project Vol.14　丸山 直文　水を蹴る―仙石原―
HIRAKU Project Vol.14　Naofumi Maruyama　Kicking the Water: Sengokuhara
■期間：～7月2日(日)　休館日／会期中無休　■時間：9:00～17:00(最終入館：16:30)
■料金：観覧料無料(企画展は別途入館料が必要)
■会場：ポーラ美術館　アトリウム ギャラリー　■TEL：0460-84-2111

ぶっちぎり！歌まねLIVE2023
Song Imitation Live Event 2023

【出演】荒牧陽子・松浦航大・ビューティーこくぶ
■期間：6月3日(土)　■時間：①13:00(開場12:30)②16:00(開場15:30)
■料金：全席指定4,400円(税込)　■会場：相模原市民会館　ホール
■TEL：042-752-4710(相模原市民会館)※未就学児入場不可、小学生以上チケット必要

歌舞伎まなび塾～大歌舞伎公演鑑賞の手始めに～
Kabuki Learning School - Beginning to Appreciate Grand Kabuki Performances -

鈴木多美 ©福田知弘
■期間：6月24日(土)　■時間：10:00(開場時間9:30)
■料金：全席自由500円　■会場：相模原南市民ホール
■TEL：042-742-9999(チケットMove)　※小学生以上入場可

新型コロナウイルス感染拡大防止のため、各施設にて検温や手指消毒、マスク着用の徹底などの対策を実施しています。お出かけの際は事前にご確認の上、各施設の指示に従ってください。イベントの開催が予告なく中止・延期になる可能性があるので、事前に施設等へご確認の上、お出かけください。イベント問い合わせ先の記載がない場合は、各施設の電話番号へお問い合わせください。

July 7月

マークがあるイベントに関しては配信による観覧が可能です。　チケットプレゼント　詳しくは裏表紙をご覧ください。　演劇・ミュージカル等 PLAY　ダンス等 DANCE　音楽コンサート等 MUSIC　伝統芸能等 TRADITIONAL PERFORMING ARTS　その他 OTHER

1 土 SAT　2 日 SUN　3 月 MON　4 火 TUE　5 水 WED　6 木 THU　7 金 FRI　8 土 SAT　9 日 SUN　10 月 MON　11 火 TUE　12 水 WED　13 木 THU　14 金 FRI　15 土 SAT　16 日 SUN　17 月 MON　18 火 TUE　19 水 WED　20 木 THU　21 金 FRI　22 土 SAT　23 日 SUN　24 月 MON　25 火 TUE　26 水 WED　27 木 THU　28 金 FRI　29 土 SAT　30 日 SUN　31 月 MON

神奈川県民ホール
Kanagawa Kenmin Hall
TEL.045-662-5901

♪ 横浜シティオペラ コンサートシリーズ '23　歌曲の花束 Vol.17
Yokohama City Opera Concert Series '23 Kakyoku no Hanataba Vol. 17
■期間:7月9日(日)　■時間:15:00(開場時間14:30)
■料金:全席自由 3,000円 ほか
■会場:小ホール
■TEL:045-316-5153(NPO法人 横浜シティオペラ)
※未就学児入場不可

♪ 横浜シティオペラ コンサートシリーズ '23
歌曲の花束 Vol.18
Yokohama City Opera Concert Series '23 Kakyoku no Hanataba Vol. 18
■期間:7月15日(土)　■時間:15:00(開場時間14:30)　■料金:全席自由 3,000円 ほか
■会場:小ホール　■TEL:045-316-5153(NPO法人 横浜シティオペラ)※未就学児入場不可

KAAT 神奈川芸術劇場
Kanagawa Arts Theatre
ホール／Hall　大スタジオ／Large Studio
中スタジオ／Medium Studio
アトリウム／Atrium
TEL.0570-015-415

劇団四季 ミュージカル「クレイジー・フォー・ユー」
The GERSHWIN® musical comedy CRAZY FOR YOU®
■期間:～7月22日(土)　■休演日:7月3日、7月10日、7月11日、7月18日
■時間:公演日によって異なる　■料金:HPをご確認ください　■会場:ホール
■TEL:0570-008-110※ナビダイヤル(劇団四季)

KAATキッズ・プログラム2023『さかさまの世界』
KAAT Kids Program 2023: Upside Down World
■期間:7月1日(土)・7月2日(日)　■時間:公演によって異なる(開場時間開演30分前)
■料金:おとな:4,500円　こども(4歳～高校生):1,000円
おとな・こどもペア券(おとな1枚・こども1枚)5,000円
神奈川県民割引(在住・在勤):4,000円
■会場:大スタジオ
■TEL:0570-015-415(チケットかながわ)※10:00～18:00

KAATキッズ・プログラム2023『さかさまの世界』
KAAT Kids Program 2023: Upside Down World
■期間:7月8日(土)・7月9日(日)　■時間:公演によって異なる(開場時間開演30分前)
■料金:おとな:4,500円　こども(4歳～高校生):1,000円
おとな・こどもペア券(おとな1枚・こども1枚)5,000円
神奈川県民割引(在住・在勤):4,000円
■会場:大スタジオ
■TEL:0570-015-415(チケットかながわ)※10:00～18:00

KAATキッズ・プログラム2023『さいごの1つ前』
KAAT Kids Program 2023"The Last but One"
■期間:7月21日(金)～7月24日(月)　■時間:14:00(開場時間13:30)
■料金:おとな:4,500円　こども(4歳～高校生):1,000円
おとな・こどもペア券(おとな1枚・こども1枚)5,000円
神奈川県民割引(在住・在勤):4,000円
■会場:大スタジオ　■TEL:0570-015-415(チケットかながわ)※10:00～18:00

©竹内道宏

範宙遊泳『バナナの花は食べられる』
Hanchu-Yuei "Banana flowers are edible"
■期間:7月28日(金)～8月6日(日)
■休演日:HPをご確認ください
■時間:HPをご確認ください
■料金:料金:一般｜4,500円　U25｜3,500円
U18｜無料(枚数限定)ほか
■会場:中スタジオ
■TEL:090-6182-1813(範宙遊泳)

神奈川県立音楽堂
Kanagawa Prefectural Music Hall
TEL.045-263-2567

♪ シリーズ「新しい視点」
紅葉坂プロジェクト Vol.2
Series--New Perspective: Momijizaka Project Vol. 2
■期間:7月1日(土)　■時間:15:00(開場時間14:30)
■料金:全席自由 2,000円　シルバー割引(65歳以上)1,500円
U24(24歳以下)1,000円　高校生以下　無料
■会場:神奈川県立音楽堂　■TEL:0570-015-415(チケットかながわ)

山本昌史
©ヒダキトモコ

チケットプレゼント

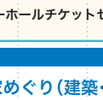
中国獅子舞
©ヒダキトモコ

子どものための音楽堂
せかいはともだち！
Music Hall for Kids: Everybody in the World is Our Friend!
■期間:7月29日(土)　■時間:10:00(開場時間10:00)
■料金:入場無料
■会場:神奈川県立音楽堂
■TEL:045-263-2567(神奈川県立音楽堂)
※0歳から入場可

神奈川県立青少年センター
Kanagawa Prefectural Youth Center
TEL.045-263-4475

木ノ下裕一

茂山千之丞

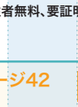
杉原邦生

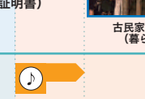
撮影:清水俊洋

神奈川県青少年芸術劇場
「What's SAMBASO －古典芸能の可能性」
Kanagawa Prefectural Youth Arts Theater
"What's SAMBASO - Possibilities of Classical Performing Arts"
■期間:7月23日(日)　■時間:14:00(開場時間13:30)
■料金:29歳以下 1,500円、一般 3,500円　■会場:紅葉坂ホール
■TEL:045-263-4475(神奈川県立青少年センター ホール運営課)

中村芝翫

市川高麗蔵

中村鷹之助

神奈川県歌舞伎鑑賞教室「双蝶々曲輪日記－引窓－」
"Futatsu Chocho Kuruwa Nikki: The *Hikimado* Skylight"
■期間:7月26日(水)・7月27日(木)
■時間:①11:00(開場時間 10:30)、②14:30(開場時間14:00)
■料金:一般 4,500円、学生 1,800円、
親子券 親 2,500円・子(18歳以下) 1,500円
■会場:紅葉坂ホール
■TEL:045-263-4475(神奈川県立青少年センター ホール運営課)

横浜市市民文化会館
関内ホール
Yokohama Kannai Hall
TEL.045-662-1221

関内寄席 三遊亭圓歌一門会
Kannai Yose (Vaudeville): Sanyutei Enka Family
■期間:7月2日(日)　■時間:14:00～16:00(開場時間13:00)
■料金:前売3,800円／当日4,500円／ネット割引3,500円
■会場:大ホール　■TEL:045-662-1221
※未就学児入場不可

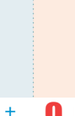

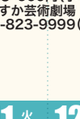
(左から)
三遊亭圓歌、
三遊亭歌武蔵、
三遊亭歌奴、
立花家橘之助

横浜みなとみらいホール
Yokohama Minato Mirai Halll
TEL.045-682-2000
(チケットセンター)

チケットプレゼント
神奈川フィルハーモニー管弦楽団
みなとみらいシリーズ定期演奏会第387回
Kanagawa Philharmonic Orchestra Minatomirai Series: The 387th Subscription Concert
■期間:7月15日(土)
■時間:14:00(開場時間13:15)
■料金:S席7,000円、A席5,000円、B席3,500円、
お席に余裕がある場合公演1週間前より
神奈川フィルホームページにて1,000円
70歳以上の方は各席種より10%引き
■会場:大ホール
■TEL:045-226-5107(神奈川フィル・チケット

小泉和裕(指揮)
©Ivan Malý

中田 恵子
©T.Tairadate

第3回 オルガン・1アワーコンサート
ルーシーとの再会
Organ 1 Hour Concert Vol.3 Organ: Keiko Nakata
■期間:7月21日(金)
■時間:15:00～16:00(開場時間14:20)
■料金:全席指定　一般:1,000円
■会場:大ホール
■TEL:045-682-2000(横浜みなとみらいホールチケットセンター)
※未就学児入場不可

若葉町ウォーフ
WAKABACHO WHARF
TEL.045-315-6025

即興ダンスV

即興ダンスV ～青い星に生まれて～
Improvisational Dance V ～Born on a Blue Star～
■期間:7月10日(月)～7月16日(日)
■会場:若葉町WHARF
■TEL:045-315-6025(若葉町WHARF)

ミューザ川崎シンフォニーホール
MUZA KAWASAKI SYMPHONY HALL
TEL.044-520-0200
(チケットセンター)

♪ ミューザの日2023 ウェルカム・コンサート
MUZA's Day 2023 Welcome Concert
■期間:7月1日(土)　■時間:14:00～15:10(開場時間13:15)
■料金:全席指定
大人 2,000円
シニア(65歳以上) 1,800円
こども(4歳～中学3年生) 500円
家族ペア割(大人またはシニア・こどものペア) 2,000円
鑑賞サポート席あり
■会場:ミューザ川崎シンフォニーホール
■TEL:044-520-0200(ミューザ川崎シンフォニーホールチケットセンター)

♪ 名曲全集第189回
The Masterpiece Classics No. 189
■期間:7月8日(土)　■時間:14:00～16:00(開場時間
■料金:全席指定　S席 6,000円、A席 5,000円、B席 4,0
■会場:ミューザ川崎シンフォニーホール
■TEL:044-520-0200(ミューザ川崎シンフォニーホー

13:15)
00円、C席 3,000円
ルチケットセンター)

指揮:
下野竜也
©Naoya Yamaguchi

ヴァイオリン:
三浦 文彰
©Yuji Hori

ピアノ:
高木竜馬
©池上夢貢

ヴォカリーズ:
隠岐彩夏

♪ フェスタサマーミューザ KAWASAKI 2023
FESTA SUMMER MUZA KAWASAKI 2023
■期間:7月22日(土)～8月11日(金・祝)　■時間:公演による
■料金:公演による
■会場:ミューザ川崎シンフォニーホール
■TEL:044-520-0200(ミューザ川崎シンフォニーホールチケットセンター)

東京交響楽団
メンバーによる
アンサンブル

♪ MUZAランチタイムコンサート 7月
MUZA Lunchtime Concert July
■期間:7月11日(火)　■時間:12:10～12:50(開場時間11:30)　■料金:全席指定　500円
■会場:ミューザ川崎シンフォニーホール　■TEL:044-520-0200(ミューザ川崎シンフォニーホールチケットセンター)

川崎市立日本民家園
Japan Open - Air Folk House Museum
TEL.044-922-2181

年中行事展示「夏座敷」
Top Summer Interior Design: Natsu-zashiki
■期間:～9月20日(水)
■休園日:毎週月曜日(祝日の場合は開園)、祝日の翌日
(祝日の翌日が土日祝の場合は開園)
■時間:9:30～17:00(最終入園16:30)
■料金:大人 550円、高校生・大学生・65歳以上 330円(川崎市在住者無料、要証明書)
■会場:川崎市立日本民家園　■TEL:044-922-2181

夏座敷

古民家めぐり(暮らし・宿場)
Folkloric Guided Tour for Post Town
■期間:7月8日(土)
■時間:14:00～15:00
■料金:大人 550円、高校生・大学生・65歳以上 330円(川
■会場:川崎市立日本民家園　■TEL:044-922-2181

崎市在住者無料、要証明書)

古民家めぐり
(暮らし)

古民家めぐり(建築)

古民家めぐり(建築・神奈川)
Architectural Guided Tour for Kanagawa Regional Village
■期間:7月23日(日)
■時間:14:00～15:00
■料金:大人 550円、高校生・大学生・65歳以上 330円(川崎市在住者無料、要証明書)
■会場:川崎市立日本民家園　■TEL:044-922-2181

横須賀芸術劇場
Yokosuka Arts Theatre
TEL.046-828-1602

横須賀芸術劇場少年少女合唱団
サマー・コンサート'23
Little Singers of Yokosuka Arts Theatre Sta
SUMMER CONCERT '23
■期間:7月16日(日)　■時間:15:00(開
■料金:全席指定　大人:1,800円
子ども:900円(小学生～高校生)
■会場:よこすか芸術劇場
■TEL:046-823-9999(横須賀芸術劇場

ステージ42
ge 42
場時間14:15)
電話予約センター)

♪ リアル恐竜ショー　恐竜パーク
Dinosaur Zoo
■期間:7月22日(土)
■時間:12:00／15:00(開場時間11:15／14:15)
■料金:全席指定:3,500円
■会場:よこすか芸術劇場
■TEL:0570-00-3337
(サンライズプロモーション東京)

♪ ヨコスカ ジャズ ドリームス ライブ・シリーズ2023
宮本剣一ビッグバンド　永遠のグレン・ミラー・サウンド
Yokosuka Jazz Dreams Live Series 2023
Kenichi Miyamoto Big Band Glen Miller Sound Forever
■期間:7月22日(土)　■時間:15:00(開場時間14:30)
■料金:S席:4,500円　A席:4,000円
■会場:ヨコスカ・ベイサイド・ポケット　■TEL:046-823-9999(横須賀芸術劇場電話予約センター)

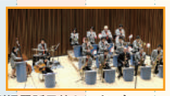

辻井伸行(ピアノ)マルク・ルロワ=カラタユー指揮
オーケストラ・アンサンブル金沢《古典派からロマン派へ》
Nobuyuki Tsujii, Piano Marc Leroy-Calatayud, Conductor Orchestra Ensemble Kanazawa
■期間:7月23日(日)　■時間:14:00(開場時間13:15)　■料金:予定枚数終了
■会場:よこすか芸術劇場　■TEL:046-823-9999(横須賀芸術劇場電話予約センター)

新型コロナウイルス感染拡大防止のため、各施設にて検温や手指消毒、マスク着用の徹底などの対策を実施しています。お出かけの際は事前にご確認の上、各施設の指示に従ってください。イベントの開催が予告なく中止・延期になる可能性があるので、事前に施設等へご確認の上、お出かけください。イベント問い合わせ先の記載がない場合は、各施設の電話番号へお問い合わせください。

鎌倉芸術館
KAMAKURA PERFORMING ARTS CENTER
TEL.0467-48-5500

第50回鎌倉名人会「桂文治・柳家喬太郎　二人会」(共催)
The 50th Kamakura Meijinkai: Meeting of Bunji Katsura and Kyotaro Yanagiya (Co-sponsored)
■期間:7月2日(日)　■時間:14:00～16:30(開場時間13:30)
■料金:全席指定3,600円
■会場:小ホール　■TEL:0120-1192-40(鎌倉芸術館チケットセンター)

音楽から出会う中原中也ー蓄音機、SPレコードで聴く
Chuya Nakahara: Encounters Through Music - Listening to Gramophones and SP Records
■期間:7月17日(月・祝)　■時間:14:00～15:30(開場時間13:30)
■料金:全席自由1,000円
■会場:集会室　■TEL:0120-1192-40(鎌倉芸術館チケットセンター)
※未就学児入場不可。

逗子文化プラザホール
Zushi Bunka Plaza Hall
TEL.046-870-6622

なぎさブラスゾリステン
©Hikaru.☆

第16回 なぎさブラスゾリステン 逗子コンサート
The 16th Nagisa Brass Solisten Zushi Concert
■期間:7月3日(月)
■時間:19:00～21:15(開場時間18:30)
■料金:全席指定 一般 4,500円、高校生 2,500円、小中学生 1,000円　■会場:逗子文化プラザ なぎさホール
■TEL:090-6011-7061(なぎさブラスゾリステンサポーター倶楽部)
※未就学児入場不可　※共催:逗子文化プラザホール(指定管理者:逗子文化プラザパートナーズ)

LEO(箏)

ロー鷹秀(ピアノ)
©TakafumiUeno

林周雅
(ヴァイオリン)

LEO 箏リサイタル2023 -GRID//OFF-
LEO Koto Recital 2023 -GRID//OFF-
■期間:7月8日(土)
■時間:14:00～16:00(開場時間13:30)
■料金:全席指定 一般 前売3,500円／当日4,000円
高校生以下 前売2,000円／当日2,500円
■会場:逗子文化プラザ なぎさホール
■TEL:046-870-6622
※未就学児入場不可

逗子落語会　蝶花楼桃花・桂宮治　二人会
Zushi Rakugo Club-Two Comedians Meet,Choukaro Momoka and Miyaji Katsura
■期間:7月15日(土)
■時間:17:00～19:00(開場時間16:30)
■料金:全席指定 一般 前売3,500円／当日4,000円　高校生以下 前売2,000円／当日2,500円
■会場:逗子文化プラザ なぎさホール　■TEL:046-870-6622
※未就学児入場不可

蝶花楼桃花

桂宮治

杜のホールはしもと
Mori no hall Hashimoto
TEL.042-775-3811

柳家三三独演会
Sanza Yanagiya Solo Performance
■期間:7月8日(土)
■時間:14:00(開場時間13:30)
■料金:全席指定3,800円　■会場:ホール
■TEL:042 -742-9999(チケットMove)
※未就学児入場不可　※お一人様4枚まで。

柳家三三
©山田雅子

大和市文化創造拠点シリウス
"SIRIUS", the cultural creation base of Yamato City
TEL.046-263-0214

講師:飯田有抄

ピアノの名曲とその作曲家たち ②ショパン:ピアノの詩人が残したもの
Piano Masterpieces and Their Composers (2) Chopin: The Legacy of the Piano Poet
■期間:7月12日(水)
■時間:14:30～16:30　■料金:1,000円
■会場:大和市生涯学習センター
■TEL:046-261-0491

Kids meet Jazz！スペシャルコンサート with 横山だいすけ
Kids Meet Jazz! Special Concert with Daisuke Yokoyama
■期間:7月23日(日)　■時間:14:00(開場時間13:15)
■料金:大人3,500円、子ども(3歳～中学生以下)1,500円(全席指定・税込)
■会場:1階芸術文化ホール　メインホール　■TEL:046-263-3806

子育て応援！オンライン講座　「絵本を歌って遊ぼう」
Childcare Support! Online Course: Let's Sing and Play with Picture Books
■期間:7月20日(木)　■時間:10:30～11:10　■料金:無料
■会場:オンライン　■TEL:046-261-0491

海老名市文化会館
Ebina Culture Hall
TEL.046-232-3231

純烈コンサート2023
Junretsu Concert2023
■期間:7月10日(月)　1日のみの公演
■時間:1回目開演13:00
2回目開演16:00(開場時間:1回目12:30/2回目15:30)
■料金:全席指定5,500円(税込)　■会場:大ホール
■TEL:046-232-3231(海老名市文化会館)

ライト・イン・バビロン
Light IN BABYLON
■期間:7月16日(日)　■時間:15:00(開場時間14:30)
■料金:全席指定/税込　一般2,500円　高校生以下500円
■会場:小ホール　■TEL:046-232-3231(海老名市文化会館)

でんじろう先生のドキドキわくわく サイエンスショー
Denjirouenseino Dokidoki Wakuwaku Scienceshow
■期間:7月30日(日)
■時間:1回目開演13:00　2回目開演15:30(開場時間:1回目12:30/2回目15:00)
■料金:全席指定/税込 前売券3,300円　当日券3,500円
■会場:大ホール　■TEL:046-232-3231(海老名市文化会館)

ハーモニーホール座間
Harmony Hall Zama
TEL.046-255-1100

森山直太朗 20thアニバーサリー
Naotaro Moriyama 20th Anniversary Tour: Wo
■期間:7月9日(日)　■時間:17:30(開場
■会場:大ホール　■TEL:046-255-1100
※3歳以下入場不可・4歳以上チケット必要
※お問合せ:キョードー横浜　平日11:00～
※新型コロナウィルス感染症対策に関するお
森山直太朗 20thアニバーサリーツアー『素

ツアー『素晴らしい世界』(後篇)
nderful World (Part 2)
時間16:30)　■料金:指定席 前売7,700円
(ハーモニーホール座間)

15:00(祝日除く)
願い
晴らしい世界』HPをご確認ください。

杉山 清貴

杉山清貴 acoustic solo tour 2023
Kiyotaka Sugiyama Acoustic Solo Tour 2023
■期間:7月8日(土)　■時間:15:30(開場時間15:00)
■料金:全席指定 7,700円　■会場:大ホール
■TEL:046-255-1100(ハーモニーホール座間)
※未就学児入場不可

KAATキッズ・プログラム2023「さいごの１つ前」(座間公演)
KAAT Kids Program 2023"The Last but One"
■期間:7月30日(日)
■時間:14:00～15:25(開場時間13:30)
■料金:全席自由 おとな4,500円 こども(4歳～高校生)1,000円
おとな・こどもペア券5,000円 神奈川県民割引(在住・在勤)4,000円
■会場:小ホール
■TEL:0570-015-415(チケットかながわ)
046-255-1100(ハーモニーホール座間)
※3歳以下入場不可

藤沢市民会館
Fujisawa City Hall
TEL.0466-23-2415

和楽器アンサンブル

ワンコイン・コンサート2023①
One Coin Concert 2023①
■期間:7月28日(金)
■時間:11:00～11:40(開場時間:10:30)
■料金:500円(未就学児無料)　■会場:大ホール
■TEL:0466-28-1135((公財)藤沢市みらい創造財団　芸術文化事業課)

茅ヶ崎市民文化会館
Chigasaki Cultural Hall
TEL.0467-85-1123

稲川淳二

MYSTERY 稲川淳二の
MYSTERY NIGHT
■期間:7月17日
■時間:17:00
■料金:全席指定
■会場:大ホール
■TEL:045-20
※未就学児の入

NIGHT TOUR 2023 怪談ナイト
TOUR 2023 Junji Inagawa's Ghost Story Night
(月・祝)
(開場時間16:00)
前売:6,600円　当日:7,000円

1-9999(KMミュージック)
場はご遠慮ください。

石田泰尚ヴァイオリン・リサイタル2023〈ピアノ:中島剛〉
Yasunao Ishida Violin Recital 2023〈Piano：Go Nakajima〉
■期間:7月23日(日)　■時間:14:00(開場時間13:30)
■料金:全席指定　5,000円　(当日:5,500円)
■会場:小ホール
■TEL:043-386-4134((株)プレストインターナショナル)
※未就学児の入場・同伴はご遠慮ください

石田泰尚

沖縄音楽フェスティバル2023in茅ケ崎
Okinawa Ongaku Festival 2023 in Chigasaki
■期間:7月30日(日)　■時間:16:00(開場時間15:30)
■料金:全席指定:6,500円　3歳～中学生:1,000円
(Ro-Onチケットのみ取扱い)
■会場:大ホール
■TEL:047-365-9960(Ro-Onチケット)
※出演:古謝美佐子、夏川りみ、前川守賢、新良幸人、里歩寿、琉神、
佐原一哉(構成・キーボード)
※2歳以下入場不可。3歳以上はチケットが必要。

ひらしん平塚文化芸術ホール
Hiratsuka Hall of Arts and Culture
TEL.0463-79-9907

いのちもやして

鼓童「いのちもやして」
Kodo: Life on Fire
■期間:7月17日(月・祝)
■時間:17:00(開場時間16:15)
■料金:一般:6,500円、市民割引:5,500円、
学生3,000円
■会場:大ホール
■TEL:0463-20-9273(事業担当)

劇団影法師　オモシロ影絵体験ワークショップ
Kageboushi Theatre Company: Fascinating Shadow Play Workshop
■期間:7月25日(火)　■時間:14:00～15:30
■料金:1,000円
(小学生と保護者対象)
■会場:多目的ホール
■TEL:0463-20-9273
(事業担当)

柄本明ひとり芝居「煙草の害について」
Akira Emoto Solo Play: The Harm Smoking Causes
■期間:7月29日(土)　■時間:14:00～15:15(開場時間13:30)
■料金:【S席】一般:3,500円、市民割引:3,000円
【A席】一般:2,000円、U22割引:1,500円
■会場:大ホール　■TEL:0463-20-9273(事業担当)

寒川町民センター
Samukawa Townspeople Center
TEL.0467-74-2333

さむかわダンスフェスティバル
Samukawa Dance Festival
■期間:7月29日(土)
■時間:13:30～16:00(開場時間13:00)
■料金:入場無料　■会場:ホール
■TEL:0467-74-2333

新型コロナウイルス感染拡大防止のため、各施設にて検温や手指消毒、マスク着用の徹底などの対策を実施しています。お出かけの際は事前にご確認のうえ、各施設の指示に従ってください。イベントの開催が予告なく中止・延期になる可能性がありますので、事前に施設等へご確認のうえ、お出かけください。イベント問い合わせ先の記載がない場合は、各施設の電話番号へお問い合わせください。

July 7月

マークがあるイベントに関しては配信による観覧が可能です。 チケットプレゼント 詳しくは裏表紙をご覧ください。

演劇・ミュージカル等 PLAY　ダンス等 DANCE　音楽コンサート等 MUSIC　伝統芸能等 TRADITIONAL PERFORMING ARTS　その他 OTHER

1 土 SAT　2 日 SUN　3 月 MON　4 火 TUE　5 水 WED　6 木 THU　7 金 FRI　8 土 SAT　9 日 SUN　10 月 MON　11 火 TUE　12 水 WED　13 木 THU　14 金 FRI　15 土 SAT　16 日 SUN　17 月 MON　18 火 TUE　19 水 WED　20 木 THU　21 金 FRI　22 土 SAT　23 日 SUN　24 月 MON　25 火 TUE　26 水 WED　27 木 THU　28 金 FRI　29 土 SAT　30 日 SUN　31 月 MON

クアーズテック秦野カルチャーホール（秦野市文化会館）
Hadano-city Culture Hall
TEL.0463-81-1211

♪ ティータイムコンサート
Teatime Concert
■期間:7月2日(日)　■時間:14:00(開場時間13:30)
■料金:3,500円(デザートセット付)
■会場:2階レストラン隣室
■TEL:0463-81-1211(クアーズテック秦野カルチャーホール)

♪ 歌声喫茶
Singing Voice Cafe
■期間:7月6日(木)
■時間:14:00(開場時間13:30)■料金:1ドリンク付き　800円
■会場:2階レストラン隣室
■TEL:0463-81-1211(クアーズテック秦野カルチャーホール)

♪ ランチ
Lunchtime
■期間:
■料金:
■会場:
■TEL:

♪ タイムコンサート
Concert
7月12日(水)　■時間:11:30(開場時間11:00)
一般3,500円／小学生以下1,500円(軽食&1ドリンク付き)※2歳以下無料
2階レストラン隣室
0463-81-1211(クアーズテック秦野カルチャーホール)

♪ 歌声喫茶
Singing Voice Cafe
■期間:7月20日(木)
■時間:14:00(開場時間13:30)
■料金:1ドリンク付き　800円
■会場:2階レストラン隣室
■TEL:0463-81-1211
(クアーズテック秦野カルチャーホール)

♪ 吉田栄作　アコースティックコンサート My Home Town 2023夏
Eisaku Yoshida Acoustic Concert My Home Town 2023 Summer
■期間:7月29日(土)　■時間:14:00(開場時間13:30)
■料金:全席指定　7,800円　■会場:小ホール
■TEL:0463-81-1211(クアーズテック秦野カルチャーホール)

吉田栄作

チケットプレゼント

♪ サタデーフェスティバル 文化芸術とキッチンカーの屋外イベント
Saturday Festival Cultural Arts and Food Truck Outdoor Event
■期間:7月1日(土)　■時間:11:00～14:00　■料金:無料　■会場:市民広場　■TEL:0463-81-1211

小田原三の丸ホール
Odawara Sannomaru Hall
TEL.0465-20-4152

小田原吹奏楽研究会

♪ 小田原吹奏楽研究会　第123回 定期演奏会
Odawara Brass Band Study Group 123rd Regular Concert
■期間:7月9日(日)
■時間:14:00(開場時間13:00)
■料金:【全席自由】入場無料
■会場:大ホール
■TEL:090-6094-7580(小田原吹奏楽研究会)
※消防法に基づき客席が満席になりましたらご入場いただけません。

♪ 小田原少年少女合唱隊 60周年記念コンサート
Odawara Boys and Girls Choir 60th Anniversary Concert
■期間:7月17日(月・祝)
■時間:14:00(開場時間13:15)
■料金:【全席指定】3,000円
※未就学児入場不可
6月14日(日)発売開始
■会場:大ホール
■TEL:0463-83-0621(岡本)

高橋里奈

♪ おいしいピアノ2023夏　高橋里奈 ピアノ・リサイタル
Oishii Piano 2023 Summer Rina Takahashi Piano Recital
■期間:7月22日(土)　■時間:15:00(開場時間14:15)　■料金:【全席指定】3,000円 高校生以下 1,000円
■会場:小ホール　■MAIL:theswellseason2014@gmail.com　※未就学児入場不可

シグナス合唱団

♪ シグナス合唱団　第45回 定期演奏会
Cygnus Chorus 45th Regular Concert
■期間:7月23日(日)　■時間:14:00(開場時間13:30)
■料金:【全席自由】1,000円　高校生以下 500円　■会場:大ホール
■TEL:080-3315-3540(高田)

♪ テノールまみれのコンサート
A Concert of Tenors
■期間:7月23日(日)　■時間:14:00(開場時間13:30)
■料金:【全席自由】3,000円　学生 1,500円
■会場:小ホール　■TEL:080-5546-3260(ヒロセ)

©Alain Richard

©C.DROUARD

第76回 小田原市美術展覧会【書道・工芸】
The 76th Odawara City Art Exhibition [Calligraphy and Crafts]
■期間:7月26日(水)～7月30日(日)　■時間:10:00～18:00
■料金:入場無料　■会場:展示室、ギャラリー回廊1階・2階、スタジオ
■TEL:0465-33-1706(平日 9:00～17:00)(文化政策課)
※最終日7月3日(日)は16:00まで

♪ 三の丸ホールの夏休み～海の向こうのふしぎな世界～「ぬけがら」「リトル・ガーデン」
Summer Vacation at Sannomaru Hall: The wonderland over the sea MUE; Little Garden
■期間:7月26日(水)
■時間:14:00※2作品上演
■料金:【全席自由】子ども(未就学児)500円、小学生1,000円、中学生以上1,500円
※6月3日(土)WEB先行・6月17日(土)窓口発売開始
■会場:小ホール　■TEL:0465-20-4152(小田原三の丸ホール)

南足柄市文化会館
Minamiashigara City Cultural Center
TEL.0465-73-5111

©NHK

♪ あしがらシネマ「“樹木希林”を生きる」
Ashigara Cinema: My Life as Kirin Kiki
■期間:7月17日(月・祝)　休館日／月・祝翌日休館　■時間:①10:30②13:30
■料金:1,000円　■会場:小ホール　■TEL:0465-73-5111

横浜・川崎エリア

♪ 第38回箱根馬子唄日本一全国大会
The 38th Hakone Mago Uta Japan National Convention
■期間:7月2日(日)　■時間:9:30～17:00(開場時間:9:00)
■料金:当日券1,000円 ※前売券も同額です
■会場:保土ケ谷公会堂
■TEL:045-301-2694(箱根馬子唄保存会事務局)※9:00～19:00

♪ 常設展「岡本太郎と太陽の鳥」
Taro Okamoto and Bird of the sun
■期間:～7月2日(日)　休館日／月曜日　■時間:9:30～17:00(開場時間9:30)
■料金:～7月2日(日)　常設展のみ開催　一般 500(400)円、高・大学生・65歳以上 300(240)円、中学生以下は無料
※( )内は20名以上の団体料金　※企画展開催中は、企画展とのセット料金に変わります。
■会場:川崎市岡本太郎美術館　■TEL:044-900-9898

♪ 企画展「凱旋！ 岡本太郎」
Triumphant return ! Taro Okamoto
■期間:7月15日(土)～10月1日(日)予定　休館日／月曜日(7月17日、9月18日を除く)、7月18日(火)、9月19日(火)
■時間:9:30～17:00(開場時間9:30)
■料金:一般 800(640)円、高・大学生・65歳以上 600(480)円、中学生以下は無料
※( )内は20名以上の団体料金
■会場:川崎市岡本太郎美術館　■TEL:044-900-9898

岡本太郎(森の掟)
1950年

♪ 第38回21世紀国際書展
The 38th 21st Century International Calligraphy Exhibition
■期間:7月12日(水)～7月16日(日)　■時間:10:00～18:00(最終日は16:00まで)　■料金:無料
■会場:横浜市民ギャラリー　■TEL:045-681-2900(産経新聞社横浜総局 21世紀国際書展事務局)

湘南エリア

♪ 造形作家　玉田多紀　ダンボール物語
Sculptor Taki Tamada Cardboard Story
■期間:～9月10日(日)　休館日／月曜日(7月17日(月・祝)は開館、18日(火)休館)
■時間:9:30～17:00(最終入館16:30)　■料金:一般700円、高大生500円
■会場:平塚市美術館　■TEL:0463-35-2111(平塚市美術館)
チケットプレゼント

©Taki Tamada

♪ さとびとみやび
SATOBI and MIYABI
■期間:～9月3日(日)　休館日／月曜日(7月17日(月・祝)は開館、18日(火)休館)
■時間:9:30～17:00(最終入館16:30)　■料金:一般200円、高大生100円
■会場:平塚市美術館　■TEL:0463-35-2111(平塚市美術館)
チケットプレゼント

♪ 令和5年度伝統芸能ワークショップ　「日本舞踊に学ぶ"和"の作法」　秦野会場
2020 Traditional Performing Arts Workshop "Etiquette of 'Wa' learned from Japanese dance" hadano venue
■期間:7月29日(土)・7月30日(日)　■時間:10:00～12:00　■料金:無料(浴衣(腰紐含む)、帯(半幅帯)セット1,500円レンタル可能)
■会場:秦野市立本町公民館　■TEL:045-210-3808(神奈川県国際文化観光局　文化課文化事業グループ)

横須賀・三浦エリア

♪ 吉村 弘　風景の音　音の風景
YOSHIMURA Hiroshi: Ambience of Sound, Sound of Ambience
■期間:～9月3日(日)　休館日／月休(7月17日除く)　■時間:9:30～17:00
■料金:一般700円、20歳未満と学生550円、65歳以上350円、高校生100円、中学生以下無料
■会場:神奈川県立近代美術館 鎌倉別館
■TEL:0467-22-5000

吉村弘撮影「海」
1980年代

♪ 生誕110年　傑作誕生・佐藤忠良
Sato Churyo: Rereading Three Masterpieces
■期間:～7月2日(日)　休館日／月休　■時間:9:30～17:00
■料金:一般1,200円、20歳未満と学生1,050円、65歳以上600円、高校生100円、中学生以下無料
■会場:神奈川県立近代美術館 葉山　■TEL:046-875-2800

佐藤忠良『おおきなかぶ』絵本原画　宮城県美術館蔵

♪ コレクション展　野崎道雄コレクション受贈記念　見えないもの、見たいこころ
Unseen Objects & Desire to See: Commemorating Donation from NOZAKI Michio to the Museum
■期間:～7月2日(日)　休館日／月休　■時間:9:30～17:00
■料金:一般250円、20歳未満と学生150円、65歳以上・高校生
■会場:神奈川県立近代美術館 葉山
■TEL:046-875-2800

♪ 横須賀シニア劇団「よっしゃ!!」第6回公演　レトロシアター vol.1「あおげあおげ」「かさじぞう」
Yokosuka Senior Theater Company: Yosha!! 6th Performance Retro Theater Vol. 1: Aoge Aoge; Kasajizou
■期間:7月1日(土)・7月2日(日)　■時間:13:30～15:00
■料金:一般:1,500円　高校生以下:1,000円(全席自由)
■会場:横須賀市立青少年会館ホール
■TEL:080-9882-0832(横須賀シニア劇団事務局)

♪ 挑発関係＝中平卓馬×森山大道
Provocative Relationship=MORIYAMA Daido×NAKAHIRA Takuma
■期間:7月15日(土)～9月24日(日)　休館日／月休(7月17日、9月18日除く)　■時間:9:30～17:00
■料金:一般1,000円、20歳未満と学生850円、65歳以上500円、高校生100円、中学生以下無料
■会場:神奈川県立近代美術館 葉山　■TEL:046-875-2800
チケットプレゼント

森山大道(神奈川県 逗子市)1969年
©Daido Moriyama Photo Foundation

♪ コレクション展
加納光於：色(ルゥーパ)、光、そのはためくもの
KANO Mitsuo — Rūpa, Light, Fluttering Things: From the Museum Collection
■期間:7月15日(土)～9月24日(日)　休館日／月休(7月17日、9月18日除く)　■時間:9:30～17:00
■料金:一般250円、20歳未満と学生150円、65歳以上・高校生100円、中学生以下無料
■会場:神奈川県立近代美術館 葉山　■TEL:046-875-2800
100円、中学生以下無料

加納光於《暁によばれて I》
1991–92年

♪ 令和5年度伝統芸能ワークショップ　「日本舞踊に学ぶ"和"の作法」　横須賀会場
2020 Traditional Performing Arts Workshop: Japanese Etiquette Learned from Japanese Dance--Yokosuka Venue
■期間:7月22日(土)・7月23日(日)　■時間:①10:00～12:00、②14:00～16:00
■料金:無料(浴衣(腰紐含む)、帯(半幅帯)セット1,500円レンタル可能)
■会場:横須賀市文化会館　■TEL:045-210-3808(神奈川県国際文化観光局　文化課文化事業グループ)
(開場時間13:00)

県西・県央エリア

♪ 部屋のみる夢ーボナールからティルマンス、現代の作家まで
Interior Visions: From Bonnard to Tillmans and Contemporary Artists
■期間:～7月2日(日)　休館日／会期中無休　■時間:9:00～17:00(最終入館:16:30)
■料金:大人1,800円／シニア割引(65歳以上)1,600円／大学・高校生1,300円／中学生以下無料／障害者手帳をお持ちのご本人及び付添者(1名まで)1,000円
■会場:ポーラ美術館　展示室1、3　■TEL:0460-84-2111

ビートレス[メンバー]ジャン中村/ケン小山/ジョージ・クマン/ローリー・モーリー

♪ ランチタイムコンサートVol.28「Live The BeatlesS」
Lunchtime Concert Vol. 28: The Beatles Live
■期間:7月20日(木)　■時間:12:00～13:00(開場11:30～)
■料金:500円　■会場:相模原市民会館　ホール
■TEL:042-752-4710(相模原市民会館)　※未就学児入場不可

♪ しろやま寄席
Shiroyama Yose (Vaudeville)
■期間:7月22日(土)　■時間:16:00(開場時間15:30)
■料金:全席指定1,000円
■会場:もみじホール城山　多目的ホール
■TEL:042-742-9999(チケットMove)　※小学生以上入場可。

♪ シン・ジャパニーズ・ペインティング　革新の日本画―横山大観、杉山寧から現代の作家まで
Shin Japanese Painting: Revolutionary Nihonga
■期間:7月15日(土)～12月3日(日)　休館日／会期中無休　■時間:9:00～17:00(最終入館:16:30)
■料金:大人1,800円／シニア割引(65歳以上)1,600円／大学・高校生1,300円／中学生以下無料／障害者手帳をお持ちのご本人及び付添者(1名まで)1,000円
■会場:ポーラ美術館　展示室1、2、3、アトリウム ギャラリー　■TEL:0460-84-2111

特別ゲスト:和太鼓グループ彩

♪ 太鼓祭inさがみはら　第5回関東大会
Taiko Festival in Sagamihara 5th Kanto Tournament
■期間:7月23日(日)　休館日／7月10日
■時間:13:00～16:30(開場12:30～)
■料金:全席指定 2,500円　■会場:相模原市民会館　ホール
■TEL:048-543-1677(一般財団法人日本太鼓協会)

♪ HIRAKU Project Vol.14　丸山 直文　水を蹴る―仙石原―
HIRAKU Project Vol.14　Naofumi Maruyama　Kicking the Water: Sengokuhara
■期間:～7月2日(日)　休館日／会期中無休　■時間:9:00～17:00(最終入館:16:30)
■料金:観覧料無料(企画展は別途入館料が必要)
■会場:ポーラ美術館　アトリウム ギャラリー　■TEL:0460-84-2111

新型コロナウイルス感染拡大防止のため、各施設にて検温や手指消毒、マスク着用の徹底などの対策を実施しています。お出かけの際は事前にご確認の上、各施設の指示に従ってください。イベントの開催が予告なく中止・延期になる可能性があるので、事前に施設等へご確認の上、お出かけください。イベント問い合わせ先の記載がない場合は、各施設の電話番号へお問い合わせください。

August 8月

マークがあるイベントに関しては配信による観覧が可能です。 チケットプレゼント 詳しくは裏表紙をご覧ください。 演劇・ミュージカル等 PLAY ダンス等 DANCE 音楽コンサート等 MUSIC 伝統芸能等 TRADITIONAL PERFORMING ARTS その他 OTHER

1 火 TUE / 2 水 WED / 3 木 THU / 4 金 FRI / 5 土 SAT / 6 日 SUN / 7 月 MON / 8 火 TUE / 9 水 WED / 10 木 THU / 11 金 FRI / 12 土 SAT / 13 日 SUN / 14 月 MON / 15 火 TUE / 16 水 WED / 17 木 THU / 18 金 FRI / 19 土 SAT / 20 日 SUN / 21 月 MON / 22 火 TUE / 23 水 WED / 24 木 THU / 25 金 FRI / 26 土 SAT / 27 日 SUN / 28 月 MON / 29 火 TUE / 30 水 THU / 31 木 MON

神奈川県民ホール
Kanagawa Kenmin Hall
TEL.045-662-5901

横浜バレエフェスティバル2023
Yokohama Ballet Festival 2023
■期間:8月6日(日)　■時間:14:00(開場時間13:00)
■料金:S席 12,000円　神奈川県民シートS席 9,000円(チケットかながわのみ取扱)ほか
■会場:大ホール　■TEL:045-434-0555(横浜バレエフェスティバル事務局)
※3歳以下入場不可

中田恵子(オルガン) ©tairadate

松岡あさひ(ピアノ・編曲)

オープンシアター2023 くらべてみよう！ オルガンとピアノのちがい2
Open Theater 2023: Let's Compare the Differences Between the Organ and Piano 2
■期間:8月19日(土)　■時間:11:00(開場時間10:30)
■料金:全席指定 500円 (小学生以下無料、要チケット)
■会場:小ホール
■TEL:0570-015-415(チケットかながわ)
※3歳から入場可

オープンシアター2023 ダンス劇『マリーの夢』
Open Theater 2023: Marie's Dream Dance Play
■期間:8月19日(土)　■時間:14:00(開場時間13:30)
■料金:全席指定　おとな(高校生以上):2,000円　子ども(3歳～中学生):1,000円　親子券(子ども1枚+おとな1枚):2,500円
■会場:大ホール　■TEL:0570-015-415(チケットかながわ)※3歳から入場可

KAAT 神奈川芸術劇場
Kanagawa Arts Theatre
ホール／Hall　大スタジオ／Large Studio
中スタジオ／Medium Studio
アトリウム／Atrium
TEL.0570-015-415

範宙遊泳『バナナの花は食べられる』
Hanchu-Yuei "Banana no hana ha taberareru"
■期間:～8月6日(日)　■休演日:HPをご確認ください
■時間:HPをご確認ください
■料金:一般｜4,500円　U25｜3,500円　U18｜無料(枚数限定)ほか
■会場:中スタジオ　■TEL:090-6182-1813(範宙遊泳)

©竹内道宏

KAATキッズ・プログラム2023 『くるみ割り人形外伝』
KAAT Kids Program 2023: The Nutcracker Side Story
■期間:8月5日(土)～8月13日(日)　■休演日:8月8日　■時間:公演によって異なる(開場時間 開演30分前)
■料金:おとな:5,500円　こども(高校生以下):1,000円　おとな・こどもペア券(おとな1枚・こども1枚):6,000円　神奈川県民割引(在住・在勤):5,000円
■会場:大スタジオ　■TEL:0570-015-415(チケットかながわ)※10:00～18:00

神奈川県立音楽堂
Kanagawa Prefectural Music Hall
TEL.045-263-2567

講師：藤原一弘

帆船日本丸を愛する男声合唱団第27回定期演奏会
The Sailingship Nippon-maru Fan Male Choir
■期間:8月5日(土)　■時間:14:00～16:00(開場時間13:20)　■料金:全席指定 1,00

「音楽堂　室内オペラ・プロジェクト」プレレクチャー　オペラ『ジュリオ・チェーザレ』の
Ongakudo Chamber Opera Project Handel "Giulio Cesare" Pre-Lecture
■期間:8月3日(木)　■時間:13:00(開場時間12:30)　■料金:2,000円ドリンク付　■会場:神奈川県立音楽堂

0円　■会場:神奈川県立音楽堂　■TEL:090-4919-2404(帆船日本丸を愛する男声合唱団事務局 鶴野正樹)※9:00～17:00

魅力
■TEL:0570-015-415(チケットかながわ)

神奈川県立青少年センター
Kanagawa Prefectural Youth Center
TEL.045-263-4475

令和５年度伝統芸能ワークショップ「日本舞踊に学ぶ"和"の作法」　横浜会場
2023 Traditional Performing Arts Workshop: Japanese Etiquette Learned from Japanese Dance--Yokohama Venue
■期間:8月2日(水)・8月3日(木)　■時間:①10:00～12:00、②14:00～16:00
■料金:無料(浴衣(腰紐含む)、帯(半幅帯)セット1,500円レンタル可能)　■会場:神奈川県立青少年センター
■TEL:045-210-3808(神奈川県国際文化観光局 文化課文化事業グループ)

横浜みなとみらいホール
Yokohama Minato Mirai Halll
TEL.045-682-2000
(チケットセンター)

みなとみらい遊音地 みなとみらいランチタイムコンサート アン・セット・シス
Minato Mirai Lunch Time Concert
■期間:8月5日(土)　■時間:11:30～12:30(開場時間10:50)
■料金:全席指定　一般:1,800円
■会場:大ホール
■TEL:045-682-2000
(横浜みなとみらいホールチケットセンター)
※未就学児入場不可　※休憩なし

高橋 優介、山中 惇史 ©Takafumi Ueno

三原 麻里

みなとみらい遊音地　きょうは1
Yokohama Minato Mirai Hall-Summer Hall Open Day
■期間:8月9日(水)　■時間:12:20～12:

工藤 重典 ©Makoto Kamiya

みなとみらい遊音地 工藤
Yokohama Minato Mirai Hall--Sum
■期間:8月10日(木)　■時間:14

工藤 重典 ©Makoto Kamiya

みなとみらい遊
Yokohama Minato Mir
■期間:8月11日(金・

日オルガンDAY　第240回オルガン・1ドルコンサート　パリに咲くオルガンの華
s: Organ Dollar Concert Vol.240 Organ: Mari Mihara
50(開場時間11:40)　■料金:全席自由　100円(事前申し込み不要)　■会場:大ホール　■TEL:045-682-2000(横浜みなとみらいホールチケットセンター)　※3歳未満はホワイエのモニター席での鑑賞

重典 フルート・スペシャル・プログラム 工藤重典と若手フルート奏者の出会い コンサート
mer Hall Open Days: Special Program Flute Concert with Shigenori Kudo and Young Flutists
:00～15:10(開場時間13:30)　■料金:全席自由　500円、学生無料(先着200名/要事前申込)　■会場:小ホール　■TEL:045-682-2000(横浜みなとみらいホールチケットセンター) ※未就学児入場不可

音地 工藤重典 フルート・スペシャル・プログラム 素晴らしいフルート・アンサンブルの世界
チケットプレゼント
ai Hall--Summer Hall Open Days: Special Program Flute Concert with Shigenori Kudo and the Wonderful World of Flute Ensembles
祝)　■時間:17:00～19:00(開場時間16:20) ■料金:全席指定　一般:2,000円、学生:1,000円 ■会場:大ホール ■TEL:045-682-2000(横浜みなとみらいホールチケットセンター) ※未就学児入場不可

若葉町ウォーフ
WAKABACHO WHARF
TEL.045-315-6025

くじらの夢
Dream of Whales
■期間:8月18日(金)～8月27日(日)　■時間:13:00～17:00
■料金:入場無料　■会場:若葉町WHARF　■TEL:045-315-6025(若葉町WHARF)

ミューザ川崎シンフォニーホール
MUZA KAWASAKI SYMPHONY HALL
TEL.044-520-0200
(チケットセンター)

フェスタサマーミューザ KAWASAKI 2023
FESTA SUMMER MUZA KAWASAKI 2023
■期間:～8月11日(金・祝)
■時間:公演による　■料金:公演による
■会場:ミューザ川崎シンフォニーホール
■TEL:044-520-0200(ミューザ川崎シンフォニーホールチケットセンター)

チェンバロ:西山 まりえ ©NaoyaYamaguchi

バロック・ダンス:松本 更紗

MUZAランチタイムコンサート 8月 夏休みスペシャル 4歳から入場可！
MUZA Lunchtime Concert August
■期間:8月23日(水)
■時間:12:10～12:50(開場時間11:30)
■料金:全席指定　500円
■会場:ミューザ川崎シンフォニーホール
■TEL:044-520-0200(ミューザ川崎シンフォニーホールチケットセンター)

市民交響楽祭 2023
Civic Orchestra Festival 2023
■期間:8月27日(日)
■時間:14:00(開場時間13:15)
■料金:A席 1,500円、B席 1,000円
■会場:ミューザ川崎シンフォニーホール
■TEL:044-520-0200
(ミューザ川崎シンフォニーホールチケットセンター)

川崎市立日本民家園
Japan Open - Air Folk House Museum
TEL.044-922-2181

年中行事展示「夏座敷」
Top Summer Interior Design: Natsu-zashiki
■期間:～9月20日(水)　■休園日:毎週月曜日(祝日の場合は開園)、祝日の翌日(祝日の翌日が土日祝の場合は開園)　■時間:9:30～17:00(最終入園
■料金:大人 550円、高校生・大学生・65歳以上 330円(川崎市在住者無料、要証明書)　■会場:川崎市立日本民家園　■TEL:044-922-2181

夏座敷

16:30)

以上330円(川崎市在住者無料、要証明書)

古民家めぐり(建築・東北)
Architectural Guided Tour for Tohoku Regional Village
■期間:8月20日(日)
■時間:14:00～15:00
■料金:大人 550円、高校生・大学生・65歳以上 330円(川崎市在住者無料、要証明書)
■会場:川崎市立日本民家園　■TEL:044-922-2181

古民家めぐり(建築)

古民家めぐり(暮らし)

古民家めぐり(暮らし・信越)
Folkloric Guided Tour for Shinetsu Regional Village
■期間:8月5日(土)　■時間:14:00～15:00　■料金:大人 550円、高校生・大学生・65歳
■会場:川崎市立日本民家園　■TEL:044-922-2181

横須賀芸術劇場
Yokosuka Arts Theatre
TEL.046-828-1602

だいすけお兄さんとまことお兄さんの世界迷作劇場2023～24
Daisuke Yokoyama & Makoto Fukuo World Masterpiece Theater
■期間:8月5日(土)　■時間:13:00／16:00　■料金:SS席:5,000円　S席:3,800円　■

会場:よこすか芸術劇場　■TEL:0570-00-3337(サンライズプロモーション東京)

藤木大地 ©hiromasa

藤木大地 & みなとみらいクインテット
Daichi Fujiki & Minato Mirai Quintet
■期間:8月6日(日)　■時間:14:00(開場時間13:15)　■料金:S席:4,500円
■会場:よこすか芸術劇場　■TEL:046-823-9999(横須賀芸術劇場電話予約

A席:3,500円
センター)

中村屋治郎 ©松竹株式会社

松竹大歌舞伎
SHOCHIKU GRAND KABUKI
■期間:8月31日(木)
■時間:11:30／15:30(開場時間10:45／14:45)
■料金:〈11:30〉S席:6,500円　A席:5,500円　B席:4,500円
〈15:30〉S席:6,000円　A席:5,000円　B席:4,000円
■会場:よこすか芸術劇場
■TEL:046-823-9999(横須賀芸術劇場電話予約センター)

鎌倉芸術館
KAMAKURA PERFORMING ARTS CENTER
TEL.0467-48-5500

西巻茅子「わたしのワンピース」

鎌倉芸術館　こどもてんらん会「わたしのワンピース　西巻茅子の世界」
Kamakura Art Museum Children's Exhibition: My One Piece--The World of Kayako Nishimaki
■期間:8月4日(金)～8月13日(日)　■時間:9:00～17:00　■料金:おとな(高校生以上):500円　こども:無料
■会場:ギャラリー2　■TEL:0467-48-5500(鎌倉芸術館)　会期中こどもワークショップあり

夏休みこども音楽会 花音朗読コンサート「西巻茅子の世界」
Summer Vacation Children's Concert Kanon Reading Concert: The World of Kayako Nishimaki
■期間:8月13日(日)　■時間:14:00～15:30(開場時間13:30)　■料金:おとな(高校生以上)1,500円　こども(4歳～中学生)500円
■会場:小ホール　■TEL:0120-1192-40(鎌倉芸術館チケットセンター)

逗子文化プラザホール
Zushi Bunka Plaza Hall
TEL.046-870-6622

©撮影:宮川舞子

KAATキッズ・プログラム2023「さいごの1つ前」(逗子公演)
KAAT Kids Program 2023"The Last but One"
■期間:8月6日(日)　■時間:14:00～15:25(開場時間13:30)
■料金:全席自由　おとな4,500円、こども(4歳～高校生)1,000円、おとな・こど
■TEL:0570-015-415(チケットかながわ) ※3歳以下入場不可。主催:KAAT

もペア券5,000円、神奈川県民割引(在住・在勤)4,000円　■会場:逗子文化プラザ なぎさホール
神奈川芸術劇場　共催:逗子文化プラザホール(指定管理者:逗子文化プラザパートナーズ)

大和市文化創造拠点シリウス
"SIRIUS" , the cultural creation base of Yamato City
TEL.046-263-0214

市民がつくるコンサートシリーズ vol.5 SiRiUS アマチュア
Concert Series by Citizens Vol. 5　Live Concert by the SiRiUS Amateur Band
■期間:8月6日(日)　■料金:無料　■会場:1階芸術文化ホール　メインホール
■出演:市内で活動するアマチュア・バンド ※ライヴへの参加方法は、詳細が決定

大和こども市民大学 ワクワクてつがく いろんな境界線を一緒に探そう
Yamato Citizen Children's University: Exciting Philosophy--Exploring Boundaries Together
■期間:8月3日(木)　■時間:10:00～11:30　■料金:無料　■会場:大和市生涯学習センター

・バンドLIVE
■TEL:046-263-3806
次第、発表いたします。

Percussion Unit Tuk-Pak

子どものための楽器体験 Tuk-Pak for KIDS
Tuk-Pak for Kids: A Musical Instrument Experience for Children
■期間:8月20日(日)　■料金:無料　■会場:1階芸術文化ホール　メインホール
■TEL:046-263-3806　7月8日(土)～申込開始予定　※申込方法等は、決定次第、後日発表いたします。

子育て応援！オンライン講座「お家でゆったりマタニティ&ベビーヨガ」
Childcare Support! Online Course: Relaxing Maternity and Baby Yoga at Home
■期間:8月24日(木)　■時間:10:30～11:10　■料金:無料
■会場:オンライン　■TEL:046-261-0491

綾瀬市オーエンス文化会館
O-ENCE Culture Hall
TEL.0467-77-1131

DANCE!ダンス!!M
DANCE! Dance!! MIX!!!

IX!!!
■期間:8月11日(金・祝)　■時間:13:00～16:00
■料金:未定　■会場:大ホール　■TEL:0467-77-1131

新型コロナウイルス感染拡大防止のため、各施設にて検温や手指消毒、マスク着用の徹底などの対策を実施しています。お出かけの際は事前にご確認の上、各施設の指示に従ってください。イベントの開催が予告なく中止・延期になる可能性がありますので、事前に施設等へご確認の上、お出かけください。イベント問い合わせ先の記載がない場合は、各施設の電話番号へお問い合わせください。

藤沢市民会館
Fujisawa City Hall
TEL.0466-23-2415

3匹のこぶた

こどもオペラ
Children's Opera
■期間:8月26日(土)　■時間:10:30～(未就学児対象)13:30～(小学生以上対象)
■料金:一般　1000円　3才～中学生　500円(3才未満は膝上鑑賞であれば無料)
■会場:小ホール　■TEL:0466-28-1135((公財)藤沢市みらい創造財団　芸術文化事業課)

ひらしん平塚文化芸術ホール
Hiratsuka Hall of Arts and Culture
TEL.0463-79-9907

郷田ほづみ　声優体験ワークショップ
Hozumi Goda Voice Actor Experience Workshop
■期間:8月2日(水)　■時間:①13:30～②16:30～
■料金:3,000円(中高生対象)
■会場:多目的ホール
■TEL:0463-20-9273(事業担当)

劇団影法師　妖怪影
Kageboushi Theater: GeGeG
■期間:8月11日(金・祝)　■時間
■料金:一般:2,500円、中学生以
■会場:大ホール　■TEL:0463

ゴリラせん
Gorilla Teacher!
■期間:8月17
■時間:①10:

絵劇「ゲゲゲの鬼太郎」
e no Kitaro--Yokai Shadow Play
:14:00～15:30(開場時間 13:30)
下:2,000円、親子ペア:4,000円
-20-9273(事業担当)

©水木プロダクション

せいの！ウホウホ紙芝居
Uhouho--Kamishibai Storytelling
日(木)
30～11:00②11:30～12:00(開場時間①10:15②11:15)■料金:入場無料　■会場:キッズルーム　■TEL:0463-20-9273(事業担当)

オープンライブSPECIAL Okk＆せせらぎ
Open Live SPECIAL Okk & Seseragi
■期間:8月19日(土)　■時間:17:00～　■料金:無料
■会場:見附台公園　■TEL:0463-20-9273(事業担当)

演芸フェスティバル
Japanese Entertainment Festival
■期間:8月27日(日)　■時間:11:00～17:00
■料金:無料(大ホールは有料)
■会場:大ホール、多目的ホール、和室
■TEL:090-1547-1766(佐藤)

Okk

せせらぎ

クアーズテック秦野カルチャーホール(秦野市文化会館)
Hadano-city Culture Hall
TEL.0463-81-1211

ランチタイムコンサート
Lunchtime Concert
■期間:8月2日(水)　■時間:11:30～(開場時間11:00)
■料金:一般3,500円／小学生以下1,500円
(軽食＆1ドリンク付き)※2歳以下無料
■会場:2階レストラン隣室
■TEL:0463-81-1211(クアーズテック秦野カルチャーホール)

ドキュメンタリー映画「掘る女 縄
Documentary Film "Digging Woman Lost Items
■期間:8月9日(水)
■時間:午前の部10:00(開場時間9:30)　午
■料金:全席自由　大人1,200円　子ども(小・
■会場:小ホール　■TEL:0463-81-1211

歌声喫茶
Singing voice cafe
■期間:8月3日(木)　■時間:14:00～(開場時間13:30)　■料金:1ドリンク付き　800円
■会場:2階レストラン隣室　■TEL:0463-81-1211(クアーズテック秦野カルチャーホール)

サタデーフェスティバル　文化芸術とキッチンカーの屋外イベント
Saturday Festival Cultural Arts and Food Truck Outdoor Event
■期間:8月5日(土)　■時間:17:00～19:00(予定)　■料金:無料　■会場:市民広場　■T

文人の落とし物」
of Jomon People"
後の部13:30(開場時間13:00)
中・高生)200円
(クアーズテック秦野カルチャーホール)

歌声喫茶
Singing Voice Cafe
■期間:8月17日(木)　■時間:14:00～(開場時間13:30)　■料金:1ドリンク付き　800円
■会場:2階レストラン隣室　■TEL:0463-81-1211(クアーズテック秦野カルチャーホール)

EL:0463-81-1211(クアーズテック秦野カルチャーホール)

小田原三の丸ホール
Odawara Sannomaru Hall
TEL.0465-20-4152

飯田商店 presents「古澤巖の品川カルテット」

飯田商店Presents TAIRIKプロデュース「古澤巖の品川カルテット」
Iwao Furusawa's Shinagawa Quartet Produced by TAIRIK and Presented by Iida Shoten
■期間:8月2日(水)　■時間:①15:00　②19:00　(開場時間①14:30　②18:30)
■料金:各回【全席指定】5,500円※未就学児入場不可
■会場:大ホール　■TEL:045-671-9911 (平日11:00～15:00)(キョードー横浜)

©Bo Amstrup

三の丸ホールの夏休み～海の向こうのふしぎな世界～「ロミオとジュリエット(人形劇)」
Summer Vacation at Sannomaru Hall: The wonderland over the sea Romeo and Juliet (Puppet Show)
■期間:8月5日(土)　■時間:14:00
■料金:【全席自由】子ども(未就学児)500円、小学生1,000円、中学生以上1,500円　※6月3日(土)WEB
■会場:大ホール 舞台上　■TEL:0465-20-4152(小田原三の丸ホール)

石田泰尚　ヴァイオ
Yasunao Ishida Violin Recital
■期間:8月11日(金・祝)　■時間
■料金:【全席指定】5,000円※未
■会場:小ホール
■TEL:043-386-4134((株)プ

リン・リサイタル2023
2023
:14:00(開場時間13:30)
就学児入場不可

レストインターナショナル)

先行・6月17日(土)窓口発売開始

三の丸ホールの夏休み　劇場留学 ～お芝居をつくる7日間～
①お芝居をつくる7日間　②プレミア(お披露目)
Summer Vacation at Sannomaru Hall: Study Abroad Theater--Seven Days to Create a Play (1) Create a Play (2) Presentation
■期間:①8月21日(月)～27日(日)　②8月27日(日)
■時間:①要問合せ　②15:00
■料金:①参加費:3,000円　②入場無料(要予約)
■会場:①小ホール、他　②小ホール
■TEL:0465-20-4152(小田原三の丸ホール)
※対象:①小学校3～6年生または、小田原在住の外国人の方(小学校3年生～何歳でも)
※①参加者募集6月17日(土)～7月2日(日)

南足柄市文化会館
Minamiashigara City Cultural Center
TEL.0465-73-5111

ウクライナ国立バレエ　スペシャル・セレクション2023
Ukrainian National Ballet Special Selection 2023
■期間:8月2日(水)　休館日／月・祝翌日休館
■時間:14:00～16:00(開場時間13:30)
■料金:一般7,000円／小学生以下3,500円
■会場:大ホール　■TEL:0465-73-5111

ウクライナ国立バレエ

みらい
Mirai Arti
■期間:8
■時間:1
■料金:無

アーティストプロジェクトvol.3 高校生BAND JAMBOREE
st Project Vol. 3
月12日(土)　休館日／月・祝翌日休館
1:00～16:00(開場10:30)
料　■会場:小ホール　■TEL:0465-73-5111

チケットプレゼント

第28回あしがら寄席「柳家緑太」
The 28th Ashigara Yose (Vaudeville) Show: Yanagiya Ryokuta
■期間:8月26日(土)　休館日／月・祝翌日休館
■時間:17:30～19:30(開場時間17:00)
■料金:500円　■会場:小ホール　■TEL:0465-73-5111

横浜・川崎エリア

企画展「凱旋！ 岡本太郎」
Triumphant return ! Taro Okamoto
■期間:～10月1日(日)　■休館日:月曜日(7月17日、9月18日を除く)、7月18日(火)、9月19日(火)　■時間:
■料金:一般 800(640)円、高・大学生・65歳以上 600(480)円、中学生以下は無料 ※( )内は20名以上の団体
■会場:川崎市岡本太郎美術館　■TEL:044-900-9898

岡本太郎(森の掟)
1950年

9:30～17:00(開場時間9:30)
料金

チケットプレゼント

能を知る会横浜公演　狂言「蝸牛」
Noh&Kyogen 「Kagyu」「Momijigari」

能「紅葉狩」　出演／中森健之介・野村萬斎　他
■期間:8月9日(水)　■時間:14:00～16:30(開場時間13:15)
■料金:8,030円　■会場:横浜能楽堂　■TEL:0467-22-5557

湘南エリア

造形作家　玉田多紀　ダンボール物語
Sculptor Taki Tamada's Cardboard Story
■期間:～9月10日(日)
休館日／月曜日(7月17日(月・祝)は開館、18日(火)休館)
■時間:9:30～17:00(最終入館16:30)
■料金:一般700円、高大生500円
■会場:平塚市美術館
■TEL:0463-35-2111(平塚市美術館)

チケットプレゼント

©Taki Tamada

相模薪能(寒川神社薪能)　能「春日龍神」　狂言「蚊相撲」
能「鉄輪」　出演:観世喜正、野村萬斎、中森貫太　他
Sagami Takigi Noh (Samukawa Shrine Takigi Noh): Kasuga Ryujin (Noh), Kazumo (Kyogen), Kannawa (Noh)
Cast: Yoshimasa Kanze, Mansai Nomura, Kanta Nakamori and Others
■期間:8月15日(火)　■時間:17:00～20:00　■料金:無料(葉書で申込み)　■会場:寒川神社

さとびとみやび
SATOBi and MIYABI
■期間:～9月3日(日)　休館日／月曜日(7月17日(月・祝)は開館、18日(火)休館)　■時間:9:30～17:00(最終入館16
■料金:一般200円、高大生100円　■会場:平塚市美術館　■TEL:0463-35-2111(平塚市美術館)

:30)

チケットプレゼント

横須賀・三浦エリア

吉村 弘　風景の音　音の風景
YOSHIMURA Hiroshi: Ambience of Sound, Sound of Ambience
■期間:～9月3日(日)　休館日／月休(7月17日除く)　■時間:9:30～17:00
■料金:一般700円、20歳未満と学生550円、65歳以上350円、高校生100円、中学生以下無料
■会場:神奈川県立近代美術館 鎌倉別館　■TEL:0467-22-5000

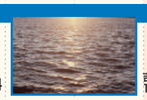
吉村弘撮影「海」
1980年代

はまゆ
Hamayu
■期間:
■料金:

う会館　開館40周年記念オープンデー
Kaikan 40th Anniversary Open Day
8月12日(土)　■時間:10:00～16:00(開場時間10:00)
無料　■会場:横須賀市はまゆう会館　■TEL:046-852-1166(横須賀市はまゆう会館)

挑発関係＝中平卓馬×森山大道
Provocative Relationship=MORIYAMA Daido×NAKAHIRA Takuma
■期間:～9月24日(日)　休館日／月休(7月17日、9月18日除く)　■時間:9:3
■料金:一般1,000円、20歳未満と学生850円、65歳以上500円、高校生100円、
■会場:神奈川県立近代美術館 葉山　■TEL:046-875-2800

0～17:00
中学生以下無料

森山大道《神奈川県 逗子市》1969年
©Daido Moriyama Photo Foundation

チケットプレゼント

コレクション展　加納光於:色(ルゥーパ)、光、そのはためくものの
KANO Mitsuo ― Rūpa, Light, Fluttering Things: From the Museum Collection
■期間:～9月24日(日)　休館日／月休(7月17日、9月
■料金:一般250円、20歳未満と学生150円、65歳以上
■会場:神奈川県立近代美術館 葉山　■TEL:046-87

18日除く)　■時間:9:30～17:00
・高校生100円、中学生以下無料
5-2800

加納光於《暁によばれて Ⅰ》
1991-92年

県西・県央エリア

シン・ジャパニーズ・ペインティング　革新の日本画―横山大観、杉山寧から現代の作家まで
Shin Japanese Painting: Revolutionary Nihonga
■期間:～12月3日(日)休館日:会期中無休　■時間:9:00～17:00(最終入館:16:30)
■料金:大人1,800円／シニア割引(65歳以上)1,600円／大学・高校生1,300円／中学生以下無料／障害者手帳をお持ちのご本人及び付添者(1名まで)1,000円■会場:ポーラ美術館　展示室1、2、3、アトリウム ギャラリー　■TEL:0460-84-2111

現代美術展「小田原ビエンナーレ2023」
Contemporary Art Exhibition: Odawara Biennale 2023
■期間:①8月31日(木)～9月8日(金)　②8月31日(木)～9月12日(火)
■時間:10:00～18:00(ツノダ画廊の初日は13:00より。全会場、最終日は17:00迄)
■料金:無料　■会場:①小田原宿なりわい交流館　②ツノダ画廊
■TEL:080-1169-8089
(小田原ビエンナーレ実行委員会事務局)※10:00～17:00

新型コロナウイルス感染拡大防止のため、各施設にて検温や手指消毒、マスク着用の徹底などの対策を実施しています。お出かけの際は事前にご確認の上、各施設の指示に従ってください。イベントの開催が予告なく中止・延期になる可能性がありますので、事前に施設等へご確認の上、お出かけください。イベント問い合わせ先の記載がない場合は、各施設の電話番号へお問い合わせください。

Yokohama Area Map 横浜エリアマップ

測量法に基づく国土地理院長承認(使用) R3JHs 251-GISMAP51056号

1:8,400
0 100 200 300m
N

紅葉ケ丘文化ゾーン Momijigaoka Culture Zone

県立音楽堂 Kanagawa Prefectural Music hall

県立青少年センター Kanagawa Prefectural Youth Center

【マグカルシアター】【MAGCUL THEATER】

スタジオHIKARIで、若者の才能が開花する。
Youthful Talent Blossoms at Studio HIKARI.
詳しくはこちら▼

かながわアートホール Kanagawa Art Hall

横浜市保土ケ谷区花見台4番2号(県立保土ケ谷公園内)

凡例 LEGEND

- 観光案内所 / Tourist Information Center
- 車いす用公衆トイレ / Public Toilets for Wheelchairs
- 公衆トイレ / Public Toilets
- バスターミナル / Bus Terminal
- 宿泊施設 / Accommodation
- 病院 / Hospital
- 外貨両替所 / Foreign Exchange Office
- ショッピング / Shopping
- 警察署 / Police Station
- 交番 / Koban(Police Box)
- 郵便局 / Post Office
- 博物館・美術館 / Museum,Art Gallery
- 劇場 / Theater
- アミューズメント / Amusement
- 温泉 / Hot Spring
- 寺院・神社 / Temple,Shrine
- 教会 / Church
- 学校 / School
- エレベーター / Elevator
- 広域避難場所 / Emergency Evacuation Site

【マグカル開放区】【MAGCUL KAIHOUKU】

日本大通りでパフォーマンスを披露できます!
不定期開催
You can show off your performance on Nihon Odori! Held irregularly.
詳しくはこちら▼

【バーチャル開放区 2023】【VIRTUAL KAIHOUKU2023】

アーティストたちの動画コンテストを開催予定
We are planning to hold a video contest for artists.
詳しくはこちら▼

神奈川県民ホール Kanagawa Kenmin Hall

KAAT神奈川芸術劇場 Kanagawa Arts Theatre

神奈川近代文学館 Kanagawa Museum of Modern Literature

Takashimacho Sta. 高島町駅
Tobe Police Sta.
石崎川
Keiyu-hospital
Pacifico Yokohama パシフィコ横浜
国立大ホール
Minatomirai Sta. みなとみらい駅
ヨコハマ グランド インターコンチネンタルホテル
MARK IS Minatomirai マークイズみなとみらい
横浜みなとみらいホール
クイーンモール橋
会議センター
Yokohama Museum of Art 横浜美術館
横浜ベイホテル東急
Mitsubishi Minatomirai Industrial Museum 三菱みなとみらい技術館
Queen's Square Yokohama クイーンズスクエア横浜
グランドモール橋
運河橋
ランドマークプラザ(ランドマークホール)
横浜ロイヤルパークホテル
Yokohama Cosmoworld よこはまコスモワールド
横浜銀行本店(はまぎんホール ヴィアマーレ)
Yokohama Landmark Tower 横浜ランドマークタワー
Yokohama Blue Line
横浜高速鉄道みなとみらい線
JR Negishi Line
Minatomirai Line
Nippon Maru Memorial Park 日本丸メモリアルパーク
Kamonyama Park
Kenmin Kyosai MIRAI HALL 県民共済みらいホール
動く歩道
汽車道
Yokohama Noh Theater 横浜能楽堂
Colette Mare
Sakuragicho Sta. 桜木町駅
北船橋
桜木町観光案内所
Iseyama Kotaijingu Shrine
大岡川
横浜市役所
Bashamichi Sta. 馬車道駅
弁天橋
東横イン横浜桜木町
Sakuragicho Sta. 桜木町駅
市民ギャラリー
Yokohama Naritasan
Yokohama Nigiwai-za 横浜にぎわい座
横浜マンダリンホテル
Kanagawa Perfectural Museum of Cultural History 神奈川県立歴史博物館
相鉄フレッサイン横浜桜木町
Noge 野毛
Nogeyama Zoo 野毛山動物園
かわいい動物たちと豊かな自然がいっぱいの動物園
Keikyu Line
Hinodecho Sta. 日ノ出町駅
大岡川
吉野橋
福富町西公園
Kannai Sta. 関内駅
Isezakicho 伊勢佐木町
ダイワロイネットホテル横浜関内
アイホテル横浜
大通り公園
日ノ出川公園
Isezaki-chojamachi Sta. 伊勢佐木長者町駅
Isezaki Police Sta.
Minato Mirai 21 みなとみらい21
新港地区
新港ふ頭
Manyo-Club Yokohama MM21 横浜みなとみらい万葉倶楽部
YOKOHAMA HAMMERHEAD 横浜ハンマーヘッド
カップヌードルミュージアムパーク
Cupnoodles Museum Yokohama カップヌードルミュージアム横浜
Japanese Overseas Migration Museum JICA横浜海外移住者資料館
MARINE & WALK YOKOHAMA
Yokohama World Porters 横浜ワールドポーターズ
Japan Coast Guard Museum Yokohama 海上保安資料館横浜館
ナビオス横浜
Yokohama Red Brick Warehouse 横浜赤レンガ倉庫
アパホテル&リゾート〈横浜ベイタワー〉
Osanbashi Yokohama International Passenger Terminal 横浜港大さん橋国際客船ターミナル
大さん橋ふ頭
NYK Maritime Museum 日本郵船歴史博物館
Port of Yokohama 横浜港
Kanagawa Pref. Police Headquarters
Zou-no-hana Park 象の鼻パーク
Yokohama Customs(Queen's Tower) 横浜税関(クィーンの塔)
三菱UFJ銀行
みずほ銀行
Yokohama Archives of History 横浜開港資料館
Yokohama-Suijo Police Sta.
Yamashita 山下
Kanagawa Pref.Government's Office(King's Tower) 神奈川県庁(キングの塔)
Yokohama Port Opening Memorial Hall (Jack's Tower) 横浜市開港記念会館(ジャックの塔)
Nihon-odori Sta. 日本大通り駅
Nihon Odori Street 日本大通り
東横イン横浜関内
Yokohama Media and Communications Center 横浜情報文化センター
Silk Museum シルク博物館
Yokohama Haikara Kimono Kan 横濱ハイカラきもの館
NYK Hikawa Maru 日本郵船氷川丸
Yamashita Park 山下公園
ホテルニューグランド
Kannai 関内
Yokohama Stadium 横浜スタジアム
横浜DeNAベイスターズのホーム。通称「ハマスタ」
ローズホテル横浜
朝陽門
Yokohama Marine Tower 横浜マリンタワー
玄武門
スーパーホテル横浜・関内
Kaga-cho Police Sta.
善隣門
東横イン横浜スタジアム前1
横浜セントラルホステル(ゲストハウス)
Yokohama Hakurankan 横浜博覧館
Chinatown80
天長門
Yokohama Doll Museum 横浜人形の家
Motomachi-Chukagai Sta. 元町・中華街駅
Kanteibyo 關帝廟
地久門
Masobyo 媽祖廟
Yokohama Daisekai
朱雀門
Chinatown 中華街
Yokohama Chuo Hospital
延平門
扇町公園
化粧橋
JR Negishi Line
グルメや買い物を満喫できる横浜観光名所の1つ!
Motomachi 元町
Minato-no-Mieru Oka Park (Harbor View Park) 港の見える丘公園
Yokohama Foreign General Cemetery 横浜外国人墓地
ブラフ99ガーデン
British House Yokohama 横浜市イギリス館
Iwasaki Museum 岩崎博物館
Osaragi Jiro Memorial Museum 大佛次郎記念館
元町百段公園
吉浜町公園
寿公園
西陽門
北口(中華街口)
Ishikawacho(Motomachi-Chukagai) Sta. 石川町(元町・中華街)駅
首都高速神奈川線
山下橋
ポーリン橋

広　告

クアーズテック秦野カルチャーホール（秦野市文化会館）公演ガイド

チケット好評販売中!!

舘野泉 & 草笛光子「音楽と物語の世界」

演出 栗原崇

2023年 6月9日（金）

開場	開演	チケット料金	全席指定
14:30	15:00	6,500円	小ホール

チャリティーコンサートin秦野

ウクライナ支援 カテリーナ バンドゥーラ コンサート

第1部

- 秦野市合唱連盟コーラス
- 山本厚生講演会
  映画「ラーゲリより愛を込めて」モデルの父・山本旗男を語る

第2部

- 小澤由美ピアノ演奏
- カテリーナリサイタル

2023年 6月11日（日）

開場	開演	チケット料金	全席指定
13:30	14:00	2,000円	小ホール

チケットお求めお問合せ

クアーズテック秦野カルチャーホール　神奈川県秦野市平沢82　☎0463-81-1211

▶窓口購入または電話予約にて承ります。
▶チケットぴあ・ローチケでも発売中（カテリーナ バンドゥーラ コンサートはチケットぴあのみ）

※健康管理の意識向上のため、ご来場の際は検温のご協力をお願いいたします
※未就学児のご入場は保護者ご同伴の場合でもご遠慮いただいております

アート はじまりの瞬間

「ピンスクリーン」

※板に数十万本ものピンが差し込まれた装置

ピンスクリーンと出会ったのは15歳の時です。10代からアニメーションを作り始めていた私に、高校の先生がカナダ大使館から16ミリフィルムを借り受け、学校の視聴覚室でジャック・ドルーアンという作家の作品を私だけのために上映してくれました。まるで絵画のような画面が目の前で信じられない動きを作り出す、その衝撃は私の中でアニメーションという概念を変えた一瞬でした。後々それがピンスクリーンを使った作品であることを知りますが、自分の知らない技術を持った作家たちが遠い国にいるんだなと認識したのもその時です。

山村浩二（アニメーション作家・絵本作家・東京藝術大学教授）／監督作品が国内外で137の賞を受賞する世界的アニメーション作家。絵本画家ほか、多方面でも活躍中。2019年には紫綬褒章も受章。

アンケートに答えて素敵な賞品を抽選でプレゼント！

応募はこちらから➡

present 01「松竹大歌舞伎」（出演：尾上松緑他）　ペア招待券（4組8名様）
開催日：6月30日（金）
会　場：鎌倉芸術館
締め切り　2023年6月16日（金）

present 02　①造形作家　玉田多紀　ダンボール物語／②さとびとみやび共通招待券（10組20名様）
開催日：①6月24日（土）～9月10日（日）／②6月24日（土）～9月3日（日）
会　場：平塚市美術館
締め切り　2023年6月20日（火）

present 03　シリーズ「新しい視点」紅葉坂プロジェクト Vol.2　ペア招待券（5組10名様）
開催日：7月1日（土）
会　場：神奈川県立音楽堂
締め切り　2023年6月20日（火）

present 04　能を知る会横浜公演　狂言「蝸牛」　能「紅葉狩」　ペア招待券（5組10名様）
開催日：8月9日（水）
会　場：横浜能楽堂
締め切り　2023年6月30日（金）

present 05　7月15日　みなとみらいシリーズ定期演奏会第387回　公演チケット　ペア招待券（2組4名様）
開催日：7月15日（土）
会　場：横浜みなとみらいホール
締め切り　2023年7月1日（土）

present 06　吉田栄作アコースティックコンサート My Home Town2023夏　ペア招待券（2組4名様）
開催日：7月29日（土）
会　場：クアーズテック秦野カルチャーホール（秦野市文化会館）
締め切り　2023年7月8日（土）

present 07「素晴らしいフルート・アンサンブルの世界」（出演：工藤重典他）　ペア招待券（2組4名様）
開催日：8/11（金・祝）　開演17:00（16:20開場）
会　場：横浜みなとみらいホール
締め切り　2023年7月21日（金）

present 08　挑発関係＝中平卓馬×森山大道　ペア招待券（5組10名様）
開催日：7月15日（土）～9月24日（日）
会　場：神奈川県立近代美術館 葉山
締め切り　2023年7月31日（月）

present 09　あしがら寄席　招待券（5名様）
開催日：2024年3月末まで使用可能
会　場：南足柄市文化会館
締め切り　2023年8月10日（木）

※皆様から提供いただいた個人情報は、取扱目的の範囲で利用または提供いたします。当選者の発表は発送をもって代えさせて頂きます。

神奈川県PRキャラクター
かながわキンタロウ

magcul.net　マグカル

「オール神奈川」で文化プログラムを盛り上げていきます。

神奈川県では、文化芸術の魅力で人を引きつけ、地域のにぎわいをつくり出す、マグネット・カルチャー、略して「マグカル」の取組を推進しています。

発行元・お問合せ先／神奈川県国際文化観光局文化課 TEL.045-285-0219

FSC www.fsc.org　ミックス　責任ある木質資源を使用しています　FSC® C134640