神奈川文化プログラム MAG CUL マグカル

神奈川の
アート・カルチャーに会いに行こう。

チケットが当たる！
プレゼント企画実施中

EVENT CALENDAR
イベントカレンダー

2024
03
05

マグフェス'24開催
MAGFES '24 Now On

マグフェス'24イベント一覧
MAGFES '24 Events

横須賀シニア劇団「よっしゃ!!」
第7回公演『EMクラブ』
Yossha!! Yokosuka Senior Theater Group
7th Performance of EM Club

神奈川フィルハーモニー管弦楽団
Dramatic Series 歌劇「夕鶴」
Kanagawa Philharmonic Orchestra
Dramatic Series Opera: Yuzuru

横浜エリアマップ付き YOKOHAMA AREA MAP ｜ 神奈川県内の芸術文化情報を発信する「マグカル・ドット・ネット」はこちらから 〉

マグフェス'24開催

MAGFES '24 Now On

かながわマグカル演劇フェスティバル2024略してマグフェス'24を3月末まで開催します！開催中は演劇、ダンス、伝統芸能といった、様々な舞台芸術をお楽しみいただけます。

メインイベントの「かながわパフォーミングアーツアワード」では、ジャンルを問わず、身体性を伴う舞台芸術作品が上演されます。

Kanagawa MAGCUL Theater Festival 2024, commonly known as MAGFES '24, is being held until the end of March! Enjoy plays, dance, traditional arts, and a rich array of other performing arts during the festival.
The Kanagawa Performing Arts Awards, the main event, will feature performances of stage artworks involving physical movement, regardless of genre.

かながわパフォーミングアーツアワード 2024ファイナル

Final of the Kanagawa Performing Arts Awards 2024

開催日程 Date and time
3月16日(土)～17日(日)
各日11時開演(予定)
Saturday, March 16, and Sunday, March 17
To start from 11:00 a.m. on both days

会　場 Venue
KAAT(神奈川芸術劇場) 大スタジオ
Large Studio, KAAT (Kanagawa Arts theater)

料　金 Admission
一般1,000円　高校生以下500円
General admissions: 1,000 yen (500 yen for high school students or younger)

審査委員（五十音順） Judging committee
稲葉賀恵、小崎哲哉、笠松泰洋、楫屋一之、ひびのこづえ、矢内原美邦、山田うん
Kae Inaba, Tetsuya Ozaki, Yasuhiro Kasamatsu, Kazuyuki Kajiya, Kodue Hibino, Mikuni Yanaihara, Un Yamada

出場団体（五十音順） Performing artists

神田 初音ファレル
Shawn K. Farrell
東京都
Tokyo

サンロク
sanroku
日本
Japan

世界劇団
world theater company
日本
Japan

DANCE PJ REVO
DANCE PJ REVO
神奈川県
Kanagawa

譜面絵画
FumenKaiga
東京都
Tokyo

老若男女未来学園
Ronyakunannyo Mirai Gakuen
東京都、愛知県
Tokyo, Aichi

22世紀飛翔枠選抜団体 22nd Century Hisho Selected Team

日々輝学園高等学校横浜校演劇部
Yokohama Campus Drama Club, Hibiki Gakuen High School

神奈川県立厚木高等学校演劇部
Drama Club of Kanagawa Prefectural Atsugi High School

マグフェス'24 イベント一覧

MAGFES '24 Events

マグフェス'24では、多彩なジャンルの舞台公演やイベントが開催されます！

MAGFES '24 will feature stage performances and events from a wide range of genres!

能楽ワークショップ

Noh workshops

開催日程 Date and time
3/3(日)　10:30–12:30
10:30 a.m. to 12:30 p.m., Sunday, March 3

会　場 Venue
県立青少年センター練習室
Practice room, Kanagawa Prefectural Youth Center

料　金 Admission
1,000円
1,000 yen

対　象 Scope
県内の小・中学生とその保護者
Students of elementary and junior high schools in the prefecture and accompanying parents

第21回かながわ演劇博覧会

21st Kanagawa ENGEKI Exhibition

開催日程 Date and time
3/8(金)　12:00–20:00
12:00 noon to 8:00 p.m., Friday, March 8
3/9(土)　12:00–20:00
12:00 noon to 8:00 p.m., Saturday, March 9
3/10(日)　11:00–19:00
11:00 a.m. to 7:00 p.m., Sunday, March 10

会　場 Venue
県立青少年センタースタジオHIKARI
Studio HIKARI, Kanagawa Prefectural Youth Center

料　金 Admission
無料(投げ銭制)
Free (discretionary tipping)

マグカルハイスクール演劇フェスタ

MAGCUL High School Theater Festival

開催日程 Date and time
開催地区により開催日程は異なる
The dates and times will differ for each area.

会　場 Venue
県立青少年センタースタジオHIKARI
他、県内の各地区
Studio HIKARI of the Kanagawa Prefectural Youth Center
and other regions in the prefecture

青少年と辿る前川建築パフォーマンス

Tracking Maekawa Architectural Performance with Young People

開催日程 Date and time
3/9(土)　14:15–16:00
2:15 p.m. to 4:00 p.m., Saturday, March 9

会　場 Venue
県立音楽堂、紅葉ケ丘の広場　ほか
Kanagawa Prefectural Music Hall, Momijigaoka Plaza, etc.

料　金 Admission
無料
Free

公演名 Performance names
テンポ・デ・コン・クリーイト～昼間の星を想った時
La tiempo de con-create. ~Thinking of the Stars in the Daytime

マグカルシアター

MAGCUL Theater

開催日程 Date and time
3/13(水)　19:30
7:30 p.m., Wednesday, March 13
3/14(木)　19:30
7:30 p.m., Thursday, March 14
3/15(金)　14:00／19:30
2:00 p.m./7:30 p.m., Friday, March 15
3/16(土)　13:00／15:00／18:00
1:00 p.m./3:00 p.m/6:00 p.m., Saturday, March 16
3/17(日)　13:00／15:00／17:00
1:00 p.m./3:00 p.m/5:00 p.m., Sunday, March 17

会　場 Venue
県立青少年センタースタジオHIKARI
Studio HIKARI, Kanagawa Prefectural Youth Center

料　金 Admission
大人1,500円　こども500円
adults 1,500 yen, children 500 yen

出　演 Performers
演劇企画集団Y³
Theater Planning Group Y³

公演名 Performance names
サカトセ
Sakatose

紅葉坂舞台塾成果発表公演

Performance presentations of Momijizaka Stage School

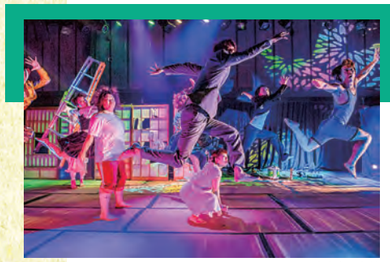

photo:おおたこうじ

開催日程 Date and time
3/23(土)、24(日)
両日とも13:00開演、17:00開演
Performances begin at 1:00 p.m. and 5:00 p.m. on Saturday, March 23, and Sunday, March 24

会　場 Venue
県立青少年センタースタジオHIKARI
Studio HIKARI, Kanagawa Prefectural Youth Center

料　金 Admission
500円
500 yen

出　演 Performers
紅葉坂舞台塾塾生　ほか
Members of Momijizaka Stage School

公演名 Performance names
風博士／おかわりおやさい
Dr.wind, refill of vegetables

横須賀シニア劇団「よっしゃ !!」 Yossha!! Yokosuka Senior Theater Group

第7回公演『EMクラブ』 7th Performance of EM Club

シニア劇団が挑む大作
戦後を生き抜いた、強く、逞しい
横須賀の人々の物語

シニア劇団として公募で結成され、5年目を迎えた横須賀シニア劇団「よっしゃ !!」が、“横須賀”で大舞台に挑みます。

戦後、横須賀で駐留軍の娯楽施設として使用されていたEMクラブ。その華やかな世界とは対照的に、壁の外ではまだまだ苦悩を抱える基地の街横須賀がありました。ドロドロの時代に、闇の中で必死に光を求めた、強く逞しい人々の物語を、歌あり、ダンスありの舞台で演じます。会場となる横須賀芸術劇場は、かつてEMクラブがあった場所。「横須賀を拠点に活動する私たちが、この場所で演じることの意味を感じつつ、楽しんでいただけたら」（劇団プロジェクトリーダーの横田和弘さん）。

稽古も元気いっぱいに
Fully active at rehearsals

作・演出／横田和弘さん
（劇団プロジェクトリーダー）
Written and directed by Kazuhiro Yokota
(Group project leader)

The senior theater group takes on a work of epic proportions
Story of the firm and resilient people of Yokosuka who survived the terrible times after the war

Yossha!! Yokosuka Senior Theater Group celebrates its fifth anniversary since its formation by public recruitment by taking on a work with all of Yokosuka as its stage.
The EM Club served as an entertainment facility for the occupation forces in Yokosuka after the war. Yokosuka was a base town, this dazzling world contrasting with the people still suffering outside the club's walls. The group will perform onstage with songs and dances telling the story of the firm and resilient people of that time who scrabbled desperately for a ray of hope during those dark days. The Yokosuka Arts Theatre, which will serve as the venue, is built on the location of the EM Club. "As performers active in Yokosuka, we know the significance of appearing at this place, and hope the audience enjoys our show." (Kazuhiro Yokota, group project leader)

作・演出 Written and directed by: 横田和弘 Kazuhiro Yokota

共　催 Cosponsor: 公益財団法人横須賀芸術文化財団 Yokosuka Arts Foundation

後　援 Sponsors: 神奈川県　横須賀市 Yokosuka City, Kanagawa Prefecture

問合せ Inquiries: 横須賀シニア劇団「よっしゃ !!」 080-9882-0832 Yossha!! Yokosuka Senior Theater Group

開催日程 Date and time
3/23（土）、24（日）13：30開演（開場12：45）
1:30 p.m., Saturday, March 23, and Sunday, March 24 (doors open at 12:45 p.m.)

会　場 Venue
ヨコスカ・ベイサイド・ポケット（神奈川県横須賀市本町3-27）
Yokosuka Bayside Pocket (3-27 Honcho, Yokosuka City, Kanagawa Prefecture)

アクセス Access
京浜急行汐入駅から徒歩1分、JR横須賀駅から徒歩8分
A one-minute walk from Keikyu Shioiri Station, an eight-minute walk from JR Yokosuka Station

料　金 Admission
一般前売2,000円（当日2,500円）　高校生以下前売1,000円（当日1,500円）
※日時指定、自由席
General advance ticket is 2,000 yen (2,500 yen on the day), advance ticket for high school students or younger is 1,000 yen (1,500 yen on the day)
Note: Specified date and time, non-reserved seat

お申込み Booking
横須賀芸術劇場チケットセンター（劇場1階）窓口（10：00–19：00）
電話予約センター　046-823-9999（10：00–17：00）
Yokosuka Arts Theatre Ticket Center (first floor of the theater) counter (10:00 a.m. to 7:00 p.m.)
Telephone booking center 046-823-9999 (10:00 a.m. to 5:00 p.m.)

注意事項 Precautions
- 未就学児童は膝のせ無料 *Pre-schoolers can enter for free if they sit on the laps of their parents
- 座席が必要な場合は有料 *If they require a seat, the price of admission is required

※本公演は神奈川県マグカル展開促進補助金の助成を受けて実施しています
Note: This performance is held with assistance from the Kanagawa Prefectural MAGCUL Development Promotion Subsidy.

神奈川フィルハーモニー管弦楽団 Kanagawa Philharmonic Orchestra

Dramatic Series 歌劇「夕鶴」

Dramatic Series Opera: Yuzuru

©藤本史昭

横須賀でこそドラマティック！ 團伊玖磨100回目の誕生日に聴くオペラ「夕鶴」
Dramatic because it is in Yokosuka! The opera Yuzuru is heard on the 100th birthday of Ikuma Dan

誰もが知る“鶴の恩返し”を木下順二が戯曲「夕鶴」として創造し、劇音楽を創作した團伊玖磨はオペラへと「夕鶴」を育て上げた。1952年の初演以来、70年800回以上の上演を果たした本作は、愛されながら世界に誇る作品になった。邦人オペラの金字塔である神奈川フィル桂冠芸術顧問團伊玖磨作曲のオペラ「夕鶴」こそ、神奈川フィルのドラマティック・シリーズ第2弾に相応しい。生誕100年目の誕生日に、團音楽の神髄をゆかりの地元横須賀で愉しんでいただきたい。

The Grateful Crane, known by all, was turned into the play Yuzuru by Junji Kinoshita, then developed into an opera by Ikuma Dan, who created the dramatic music. Since its debut in 1952, it has been performed over 800 times in 70 years, becoming an opera revered with affection worldwide. Yuzuru is perfect as the second installment of the Kanagawa Philharmonic Dramatic Series, as this monumental piece of Japanese opera was created by Ikuma Dan, artistic laureate and advisor of the Kanagawa Philharmonic Orchestra. Enjoy the quintessence of orchestral music on the 100th birthday of Ikuma Dan in Yokosuka, his local area.

沼尻竜典さんメッセージ

不朽の名作「夕鶴」を作曲者の100回目の誕生日に演奏できるとは、なんと光栄なことでしょう。はかないヒロインを演じたら右に出るものがいない砂川涼子さんをはじめ、長年この作品を歌い込んできた歌手たちと共に、素敵な舞台をお届けしたいと思います。

Message from Ryusuke Numajiri

It is a great honor to perform the immortal work Yuzuru on the 100th birthday of its composer. Together with singers who have sung this opera over many long years, including Ryoko Sunakawa, whose performance of the ephemeral heroine is unmatchable, we hope to present you with a beautiful wonderful performance.

開催日程 Date and time
4/7（日）15：00開演
3:00 p.m., Sunday, April 7

会　場 Venue
横須賀芸術劇場
Yokosuka Arts Theatre

主な演目 Main program items
團伊玖磨／歌劇「夕鶴」
Ikuma Dan / Opera: Yuzuru

出演者 Performers
沼尻竜典（指揮・音楽監督）、砂川涼子（つう）、清水徹太郎（与ひょう）、晴雅彦（運ず）、三戸大久（惣ど）、横須賀芸術劇場少年少女合唱団（こどもたち）
Ryusuke Numajiri (conductor, music director), Ryoko Sunakawa (Tsu), Tetsutaro Shimizu (Yohyo), Masahiko Hare (Unzu), Hirohisa Sannohe (Sodo), The Little Singers of Yokosuka Arts Theatre (children)

料　金 Admission
S席6,500円　A席5,500円　B席4,500円　ユース（25歳以下）1,500円
シニア（65歳以上）各席種10％割引
S seat 6,500 yen, A seat 5,500 yen, B seat 4,500 yen, youth (25 or younger) 1,500 yen, senior citizen (65 or older) 10% discount for all types of seats

共　催 Cosponsor
公益財団法人横須賀芸術文化財団
Yokosuka Arts Foundation

お申込み Booking
神奈川フィル・チケットサービス　045-226-5107（平日10時～17時）
Kanagawa phil Ticket Service 045-226-5107 (10:00 a.m. to 5:00 p.m. on weekdays)

March 3月

マークがあるイベントに関しては配信による観覧が可能です。 チケットプレゼント 詳しくは裏表紙をご覧ください。

演劇・ミュージカル等 PLAY / ダンス等 DANCE / 音楽コンサート等 MUSIC / 伝統芸能等 TRADITIONAL PERFORMING ARTS / その他 OTHER

1 金 FRI / 2 土 SAT / 3 日 SUN / 4 月 MON / 5 火 TUE / 6 水 WED / 7 木 THU / 8 金 FRI / 9 土 SAT / 10 日 SUN / 11 月 MON / 12 火 TUE / 13 水 WED / 14 木 THU / 15 金 FRI / 16 土 SAT / 17 日 SUN / 18 月 MON / 19 火 TUE / 20 水 WED / 21 木 THU / 22 金 FRI / 23 土 SAT / 24 日 SUN / 25 月 MON / 26 火 TUE / 27 水 WED / 28 木 THU / 29 金 FRI / 30 土 SAT / 31 日 SUN

神奈川県民ホール
Kanagawa Kenmin Hall
TEL.045-662-5901

オルガン・プロムナード・コンサートvol.404
Organ Promenade Concert vol.404
■期間:3月8日(金)　■時間:14:00(開場時間13:30)
■料金:全席指定　500円
■会場:小ホール　■TEL:0570-015-415(チケットかながわ)
※視覚障がい者のための事前レクチャー付き　※未就学児入場不可

花澤綺子

小澤征爾 ©Shintaro Shiratori

指揮 ディエゴ・マテウス

小澤征爾音楽塾オペラ・プロジェクトXX モーツァルト:歌劇「コジ・ファン・トゥッテ」
Seiji Ozawa Music Academy Opera Project XX　Mozart:「Così fan tutte」
■期間:3月20日(水・祝)　■時間:15:00(開場時間14:00)
■料金:S席:25,000円　A席:19,000円　B席:13,000円　C席:8,000円　U39席:10,000円　U25席:3,000円
■会場:大ホール　■TEL:03-6411-5445(ヴェローザ・ジャパン)　※未就学児入場不可

大塚直哉が誘うバロックの世界 Vol.3
Naoya Otsuka Invites You to the Baroque World Vol. 3
■期間:3月23日(土)　■時間:15:00(開場時間14:30)
■料金:全席指定 一般 4,000円　学生(24歳以下・枚数限定) 2,000円
■会場:小ホール　■TEL:0570-015-415(チケットかながわ)
※未就学児入場不可

大塚直哉 ©Tomoko Hidaki

市瀬陽子

村山亮

KAAT 神奈川芸術劇場
Kanagawa Arts Theatre
ホール/ Hall　大スタジオ/ Large Studio
中スタジオ/ Medium Studio
アトリウム/ Atrium
TEL.0570-015-415

スプーンフェイス・スタインバーグ
Spoonface Steinberg
■期間:～3月3日(日)
■時間:日により異なります(開場時間 開演の30分前)
■料金:一般:5,500円、神奈川県民割引:4,900円ほか
■会場:大スタジオ
■TEL:0570-015-415(10:00～18:00)
(チケットかながわ)

『スプーンフェイス・スタインバーグ』撮影:Tadayuki Minamoto

かながわパフォーミングアーツアワード2024
Kanagawa Performing Arts Award 2024
■期間:3月16日(土)・3月17日(日)　■時間:各日11:00開演
■料金:一般:1,000円　高校生以下500円　■会場:大スタジオ
■TEL:045-663-9939(平日10:00～17:00)(かながわパフォーミングアーツアワード2024事務局(tvkコミュニケーションズ内))

劇団かかし座70周年「春だ！影絵だ！全員集合！」
Kakashiza Theater Company's 70th Anniversary "It's Spring! Shadow Pictures! Everyone Gather!"
■期間:3月22日(金)～3月24日(日)　■時間:HPをご確認ください　■料金:大人3,000円　小人2,000円
■会場:大スタジオ　■TEL:045-592-8111(劇団かかし座)　※上演演目/日により異なります

神奈川県立音楽堂
Kanagawa Prefectural Music Hall
TEL.045-263-2567

紅葉坂プロジェクトVol.3　ワークインプログレス
Momijizaka Project Vol. 3 Work in Progress
■期間:3月23日(土)　■時間:15:00(開場時間14:30)　■料金:無料※要事前予約
■会場:神奈川県立音楽堂　■TEL:0570-015-415(チケットかながわ)　※未就学児入場不可

小倉美春 ©Sho Kubota

上條晃

磯部英彬

星谷丈生

神奈川県立青少年センター
Kanagawa Prefectural Youth Center
TEL.045-263-4475

こども能楽ワークショップ～日本の伝統文化を体験しよう～
Children's Nohgaku Workshop ~Let's Experience Traditional Japanese Culture~
■期間:3月3日(日)　■時間:10:
■会場:神奈川県立青少年センター
※参加対象:神奈川県内の小中学生
30～12:30　■料金:1,000円
練習室　■TEL:045-210-3808(神奈川県文化課文化事業グループ)
とその保護者。小中学生のみの参加も可能。定員30名

第21回かながわ演劇博覧会
21st Kanagawa ENGEKI Exhibition
■期間:3月8日(金)～3月10日(日)
■時間:8日 12:00～20:00、
9日 12:00～20:00、
10日 11:00～19:00
■料金:無料(投げ銭制)　■会場:スタジオHIKARI
■TEL:090-3818-1826(神奈川県演劇連盟)

マグカルシアター「サカトセ」
MAGCUL Theater: Sakatose
■期間:3月13日(水)～3月17日(日)
■時間:13日 19:30、14日 19:30、15日 14:00/19:30、16日 13:00/15:00/18:00、17日 13:00/15:00/17:00
■料金:大人1,500円　こども500円　■会場:スタジオHIKARI　※出演:演劇企画集団Y³

紅葉坂舞台塾成果発表公演「風博士／おかわりおやさい」
Performance presentations of Momijizaka Stage School: Dr.Wind / Refill of vegetables
■期間:3月23日(土)・3月24日(日)　■時間:13:00/17:00
■料金:500円　■会場:スタジオHIKARI
※出演:紅葉坂舞台塾塾生　ほか

横浜市市民文化会館 関内ホール
Yokohama Kannai Hall
TEL.045-662-1221

©Osamu Hoshikawa

小山実稚恵ピアノリサイタル
Michie Koyama Piano Recital
■期間:3月9日(土)　■時間:14:00～16:
■料金:全席指定　3,800円　■会場:大
■TEL:045-662-8411　※未就学児入場
00(開場時間13:30)
ホール
不可

関内寄席 三遊亭小遊三・林家たい平 二人会
Kannai Yose (Vaudeville): Two-person Show by Koyuza Sanyutei and Taihei Hayashiya
■期間:3月20日(水・祝)　■時間:14:00～16:00(開場時間13:00)
■料金:全席指定　前売4,000円/当日4,500円
■会場:大ホール　■TEL:045-662-8411　※未就学児入場不可

左:三遊亭小遊三
右:林家たい平 ©蓮見 徹

横浜みなとみらいホール
Yokohama Minato Mirai Hall
TEL.045-682-2000
(チケットセンター)

Just Composed 2024 in Yokohama ― 現代作曲家シリーズ ―
Just Composed 2024 in Yokohama ―Contemporary Composer Series―
■期間:3月2日(土)
■時間:18:00～20:00(開場時間17:30)
■料金:全席自由 一般 3,000円
65歳以上・障がい者手帳をお持ちの方 2,800円　学生 1,500円
■会場:小ホール
■TEL:045-682-2000(横浜みなとみらいホールチケットセンター)
※未就学児入場不可

チケットプレゼント

横浜みなとみらいホール 徳永二男　無伴奏ヴァイ
Yokohama Minatomirai Hall 25th Anni
Tsugio Tokunaga Unaccompanied Vi

有馬純寿

北爪裕道

山澤 慧 ©Shindo Ayane

徳永二男 ©ヒダキトモコ

25周年音楽祭 オリン演奏会
versary Music Festival
olin Recital
■期間:3月22日(金)　■時間:19:00(開場時間18:30)
■料金:全席指定　4,500円　学生・障がい者手帳をお持ちの方 3,000円
■会場:小ホール
■TEL:045-682-2000(横浜みなとみらいホールチケットセンター)
※未就学児入場不可

横浜みなとみらいホール25周年音楽祭 反田恭平　ジャパン・ナショナル・オーケストラ　新曲演奏会
Yokohama Minatomirai Hall 25th Anniversary Music Festival
Kyohei Sorita, Japan National Orchestra; Piano Concert no. 4 Premire Composed by Shinichiro Ikebe
■期間:3月23日(土)　■時間:16:00(開場時間15:20)
■料金:全席指定　S席 9,000円　A席 6,000円　学生・障がい者手帳をお持ちの方 3,000円
■会場:大ホール　■TEL:045-682-2000(横浜みなとみらいホールチケットセンター)
※未就学児入場可

反田恭平 ©蓮見 徹

横浜みなとみらいホール 25周年音楽祭 ミュージック・イン・ザ・ダーク®
Yokohama Minato Mirai Hall 25th Anniversary Music Festival
Music In The Dark®
■期間:3月20日(水・祝)　■時間:15:00～17:00(開場時間14:15)
■料金:全席指定　一般 4,000円　学生・65歳以上・障がい者手帳をお持ちの方 3,500円
ペア券(障がい者手帳をお持ちの方と介助者1名の並び席) 7,000円
■会場:小ホール　■TEL:045-682-2000(横浜みなとみらいホールチケットセンター)　※未就学児入場不可

川畠成道

岡本誠司: ©S.Ohsugi

南 紫音: ©Shuichi Tsunoda

横浜みなとみらいホール25周年音楽祭 2525コンサート
Yokohama Minatomirai Hall 25th Anniversary Music Festival 2525 Concert
■期間:3月24日(日)　■時間:11:00～11:45
■料金:全席自由　一般 1,000円　こども 500円　■会場:大ホール
■TEL:045-682-2000(横浜みなとみらいホールチケットセンター)
※未就学児入場可

N響オーチャード定期 2023/2024 東横シリーズ 渋谷⇔横浜<ブラームス・チクルス> Supported by IHI 第127回
NHK Symphony Orchestra, Tokyo ORCHARD HALL Series 2023/2024
Shibuya⇔Yokohama "Brahms cycles" Vol.127
■期間:3月2日(土)
■時間:15:30(開場時間14:30)
■料金:全席指定 S 9,800円　A 8,400円　B 6,700円　C 4,600円
■会場:大ホール
■TEL:03-3477-9999(Bunkamuraチケットセンター)
※未就学児入場不可

アンドレア・オッテンザマー ©Halina Jasinska

ダニエル・オッテンザマー ©Andrej Grilc

神奈川フィルハーモニー管弦楽団
Kanagawa Philharmonic Orchestra Minatomirai
■期間:3月9日(土)　■時間:14:00(開場
■料金:全席指定　S席7,000円　A席5,000円
公演1週間前より神奈川フィルホーム
■会場:大ホール　■TEL:045-226-5107(平

みなとみらいシリーズ定期演奏会第393回
Series : The 393rd Subscription Concert
時間13:15)
B席3,500円　ユース(25歳以下)　お席に余裕がある場合
ページにて1,000円で販売　シニア(70歳以上)各席種10%割引
日10:00～17:00)(神奈川フィル・チケットサービス)　※未就学児入場不可

広上淳一(指揮) ©Masaaki Tomitori

横浜みなとみらいホール 25周年音楽祭 ジャパン・ナショナル・オー
Yokohama Minato Mirai Hall 25th Ann
■期間:3月19日(火)　■時間:19:
■料金:全席指定　S席 7,000円
■会場:大ホール　■TEL:045-

反田恭平 ©蓮見 徹

横浜みなとみらいホール25周年音楽祭 反田恭平のオルガン道場
Kyohei Sorita's Organ Dojo
■期間:3月24日(日)　■時間:17:30　■料金:全席指定1,000円
■会場:大ホール　■TEL:045-682-2000(横浜みなとみらいホールチケットセンター)
※未就学児入場不可

みなとみらい Super Big Band ©藤本史昭

みなとみらい Super Big Band コンサート
Minato Mirai Super Big Band Concert
■期間:3月8日(金)
■時間:18:30～19:45(開場時間17:50)
■料金:全席自由 無料(事前申し込み不要)
■会場:大ホール
■TEL:045-682-2000
(横浜みなとみらいホールチケットセンター)
※未就学児入場可

昨年度の公演 ©藤本史昭

「10代のためのパイプオル 修了演奏会
Concert by Organ lessons for Teen's

横浜みなとみらいホール ジャパン・ナショナル・オー
Yokohama Minato Mirai Hall 25th Ann
■期間:3月19日(火)　■時間:19:
■料金:全席指定　S席 7,000円
■会場:大ホール　■TEL:045-

25周年音楽祭 ケストラ　ロマン派協奏曲　前夜祭演奏会
iversary Music Festival Pre Event, Japan National Orchestra; Romantic Concerto
00(開場時間18:20)
A席 5,000円　学生・障がい者手帳をお持ちの方 3,000円
682-2000(横浜みなとみらいホールチケットセンター)　※未就学児入場不可

務川慧悟 ©Yuji Ueno

エリック・ルー ©Ben Ealovega

第244回オルガン・1ドルコンサート 光によせて　出演:田宮 亮
Organ 1 Dollar Concert Vol. 244, Organ: Ryo Tamiya
■期間:3月27日(水)　■時間:12:20～12:50(開場時間11:40)
■料金:全席自由　100円または1USドル紙幣(事前申し込み不要)
■会場:大ホール　■TEL:045-682-2000(横浜みなとみらいホールチケットセンター)
※未就学児入場不可　※3歳未満のお子様は1階客席ホワイエモニターを設置した専用席でご鑑賞ください
※3歳以上のお子様を同伴のお客様は1階客席の専用エリアへのご着席をお願い申し上げます

ガン・レッスン」
■期間:3月10日(日)　■時間:14:00(開場時間13:30)
■料金:全席自由 無料(要事前申込)　■会場:大ホール
■TEL:045-682-2000(横浜みなとみらいホールチケットセンター)
※3歳未満入場不可

ミューザ川崎シンフォニーホール
MUZA KAWASAKI SYMPHONY HALL
TEL.044-520-0200
(チケットセンター)

指揮:秋山和慶 ©堀田力丸

パイプオルガン: 松居直美 ©木之下 晃

ピアノ:小川典子 ©Patrick Allen operaomnia.co.uk

ピアノ: 宮本貴奈

第10回 被災地復興支援チャリティ・コンサート
10th Charity Concert
■期間:3月11日(月)　■時間:14:30(開場時間13:45、プレトーク14:00～)
■料金:全席指定 1,000円
■会場:ミューザ川崎シンフォニーホール
■TEL:044-520-0200(ミューザ川崎シンフォニーホール)

名曲全集第195回
The Masterpiece Classics No. 195
■期間:3月2日(土)　■時間:14:00(開場時間13:15)
■料金:全席指定 S席 6,000円、A席 5,000円、B席 4,000円、C席 3,000円
■会場:ミューザ川崎シンフォニーホール
■TEL:044-520-0200(ミューザ川崎シンフォニーホール)

指揮: ピエール・ブリュージ ©Rosey Concert Hall

ヴァイオリン: MINAMI (吉田 南)

パイプオルガン: 大木麻理 ©Takashi Fujimoto

モーツァルト・マチネ第56回
Mozart Matinee #56
■期間:3月20日(水・祝)　■時間:11:00(開場時間10:30)
■料金:全席指定 4,000円、U25 1,500円　■会場:ミューザ川崎シンフォニーホール
■TEL:044-520-0200(ミューザ川崎シンフォニーホール)

指揮:鈴木秀美 ©K.Miura

ヴァイオリン: グレブ・ニキティン

第13回 音楽大学フェスティバル・オーケストラ
ONGAKU DAIGAKU Festival Orchestra #13
■期間:3月31日(日)　■時間:15:00(開場時間14:15)
■料金:全席指定 2,500円　■会場:ミューザ川崎シンフォニーホール
■TEL:044-520-0200(ミューザ川崎シンフォニーホール)

指揮:シルヴァン・カンブルラン ©読売日本交響楽団

JFE Presents MUZAランチタイムコンサート 3月 《春休みスペシャル 4歳から入場可！》
JFE Presents MUZA Lunchtime Concert March
■期間:3月26日(火)　■時間:12:10(開場時間11:30)　■料金:全席指定 500円
■会場:ミューザ川崎シンフォニーホール　■TEL:044-520-0200(ミューザ川崎シンフォニーホール)

パイプオルガン・デュオ: 龍田優美子、丁大龍

川崎市立日本民家園
Japan Open - Air Folk House Museum
TEL.044-922-2181

企画展示「くらやみ-夜と眠りのフォークロア-」
Special Exhibition : the Darkness - Folklore of Night and Sleep -
■期間:～5月26日(日)　休園日/毎週月曜日(祝日の場合は開園)、祝日の翌日(祝
■時間:9:30～17:00(最終入園16:30)
■料金:大人550円、高校生・大学生・65歳以上330円(川崎市在住者無料、要証明書)
■会場:川崎市立日本民家園　■TEL:044-922-2181
日の翌日が土日祝の場合は開園)　※臨時休園あり

旧鈴木家住宅

横須賀芸術劇場
Yokosuka Arts Theatre
TEL.046-823-9999
(電話予約センター)

上野星矢

岡田奏 ©Makoto Kamiya

横須賀芸術劇場リサイタル・シリーズ70 上野星矢フルート・リサイタル
Seiya Ueno Flute Recital
■期間:3月16日(土)　■時間:14:00
■料金:S席:4,000円　A席:3,000円
■会場:ヨコスカ・ベイサイド・ポケット
■TEL:046-823-9999(横須賀芸術劇
(開場時間13:30)
場電話予約センター)

横須賀芸術劇場リサイタル・シリーズ68 小林愛実ピアノ・リサイタル
Aimi Kobayashi Piano Recital
■期間:3月17日(日)　■時間:16:00(開場時間15:15)
■料金:S席:5,000円　A席:4,000円　B席:3,000円
■会場:よこすか芸術劇場
■TEL:046-823-9999(横須賀芸術劇場電話予約センター)

小林愛実 ©Shuhei Tsunekawa

神奈川フィルハーモニー管弦楽団 For Future 巡回公演シリーズ 横須賀公演
Kanagawa Philharmonic Orchestra For Future Concert in Yokosuka
■期間:3月23日(土)　■時間:14:00(開場時間13:15)
■料金:全席指定　S席5,000円　A席4,000円　B席3,000円
ユース(25歳以下)1,000円　シニア(70歳以上)各席種10%割引
■会場:よこすか芸術劇場
■TEL:045-226-5107(平日10:00～17:00)(神奈川フィル・チケットサービス)
※未就学児入場不可

横山奏 (指揮) ©平舘平

砂川涼子 (ソプラノ) ©Yoshinobu Fukaya

声優朗読劇フォアレーゼン ～ドン・ジョヴァンニ～
Reading drama「VORLESEN」with voice actor
■期間:3月3日(日)
■時間:15:00(開場時間14:15)
■料金:S席:5,500円　A席:4,500円
■会場:よこすか芸術劇場
■TEL:046-823-9999(横須賀芸術劇場電話予約センター)

井上和彦

増田俊樹

鈴木峻汰

汐谷文康

中野振一郎 (チェンバロ) ©Yuri Manabe

横須賀シニア劇団「よっしゃ!!」第7回公演『EMクラブ』
Yosha!! Yokosuka Senior Theater Group 7th Performance of EM Club
■期間:3月23日(土)・3月24日(日)　■時間:13:30(開場時間12:45)　■料金:全席自由:2,000円　高校生以下:1,000円　※当日は500円増し
■会場:ヨコスカ・ベイサイド・ポケット　■TEL:080-9882-0832(横須賀シニア劇団「よっしゃ!!」)

March 3月

マークがあるイベントに関しては配信による観覧が可能です。　チケットプレゼント　詳しくは裏表紙をご覧ください。

演劇・ミュージカル等 PLAY　ダンス等 DANCE　音楽コンサート等 MUSIC　伝統芸能等 TRADITIONAL PERFORMING ARTS　その他 OTHER

1 金 FRI　2 土 SAT　3 日 SUN　4 月 MON　5 火 TUE　6 水 WED　7 木 THU　8 金 FRI　9 土 SAT　10 日 SUN　11 月 MON　12 火 TUE　13 水 WED　14 木 THU　15 金 FRI　16 土 SAT　17 日 SUN　18 月 MON　19 火 TUE　20 水 WED　21 木 THU　22 金 FRI　23 土 SAT　24 日 SUN　25 月 MON　26 火 TUE　27 水 WED　28 木 THU　29 金 FRI　30 土 SAT　31 日 SUN

鎌倉芸術館
KAMAKURA PERFORMING ARTS CENTER
TEL.0467-48-5500

鎌倉学講座＆コンサート2「音楽から出会う堀辰雄一蓄音機、SPレコードで聴く」
Kamakura Studies Lecture and Concert 2: Encountering Tatsuo Hori Through Music--Listening to Gramophones and SP Records
■期間:3月2日(土)　■時間:14:00(開場時間13:30)　■料金:全席自由1,000円　■会場:集会室
■会場:小ホール　■TEL:0570-015-415(チケットかながわ)　※膝上鑑賞可能
※未就学児入場不可

みんなでたのしむオペラ『ヘンゼルとグレーテル』【共催】
Opera for everyone to enjoy Hansel and Gretel 【co sposor】

©間野　真由美

逗子文化プラザホール
Zushi Bunka Plaza Hall
TEL.046-870-6622

宮田大(チェロ)

山崎祐介(ハープ)

宮田大×山崎祐介　スペシャル・デュオ　～チェロとハープによる美しい音色～
Dai Miyata x Yusuke Yamazaki Special Duo: Beautiful Tone of Cello and Harp
■期間:3月20日(水・祝)　■時間:14:00～16:00(開場時間13:30)　■料金:全席指定 一般 4,000円　高校生以下 2,000円
■会場:逗子文化プラザ なぎさホール　■TEL:046-870-6622　※未就学児入場不可

杜のホールはしもと
Mori no hall Hashimoto
TEL.042-775-3811

第23回さがみはら若手落語家選手権 本選会
Championship of Young Rakugo Performers in Sagamihara : Final Round
■期間:3月10日(日)　■時間:14:00(開場時間13:30)　■料金:全席指定2,800円　セット券2,500円(前売券2枚以上同時購入者対象)
■会場:ホール　■TEL:042-742-9999(チケットMove)
※お一人様1公演につき4枚まで　※未就学児入場不可　※二ツ目開始後は投票券を配布できません

大和市文化創造拠点シリウス
"SIRIUS" , the cultural creation base of Yamato City
TEL.046-263-0214

鵜木絵里 ©深谷義宣 aura.Y2

中川賢一 ©Mika Oizumi

野尻小矢佳

みんなの音楽会Vol.5　鵜木絵里・中川賢一 バリアフリーコンサート with 野尻小矢佳
Everyone's Concert Vol.5 Eri Unoki and Kenichi Nakagawa Barrier-Free Concert with Sayaka Nojiri
■期間:3月9日(土)
■時間:①親子で楽しむバリアフリーコンサート　11:30(開場時間11:00)※約30分　※0歳から入場可
②大人が楽しむバリアフリーコンサート　14:30(開場時間14:00)※約60分　※未就学児入場不可
■料金:おとな1,000円、こども(中学生以下)500円(全席指定・税込)　介助者割引あり800円
■会場:1階芸術文化ホール　サブホール
■TEL:046-263-3806

音楽写真家　木之下 晃 写真展
World Musician Akira Kinoshita Photo Exhibition
■期間:～3月3日(日)
■時間:10:00～17:00
■料金:無料　■会場:1階ギャラリー
■TEL:046-263-3806

木之下 晃 ©三好英輔

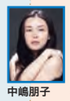
中嶋朋子

石井正則

四家卯大

リーディングイマジネーション「カミサマ ノ 本棚」
Reading Imagination: Kamisama no Bookshelf
■期間:3月23日(土)
■時間:15:00(70分程度)
■料金:3,500円(全席指定・税込)
■会場:1階芸術文化ホール　メインホール
■TEL:046-263-3806　※未就学児入場不可

世界とつながろう
Connect with the World
■期間:3月24日(日)
■時間:10:00～12:00
■料金:無料
■会場:6階生涯学習センター 610大会議室
■TEL:046-261-0491

大和こども市民大学「"おいしい"をつくる！商品開発のお仕事」
Yamato Children's University: Creating Delicious Food! Working on Product Development
■期間:3月26日(火)
■時間:10:00～12:00
■料金:無料
■会場:6階生涯学習センター 610大会議室
■TEL:046-261-0491

海老名市文化会館
Ebina Culture Hall
TEL.046-232-3231

エビナ・プロムナード・コンサート
EBINA Promenade Concert
■期間:3月2日(土)　■時間:14:00(開場時間13:00)
■料金:全席指定(税込)3,000円　■会場:大ホール　■TEL:046-232-3231
※チケット販売に関する問い合わせ／10:00～17:30
※未就学児童のご入場はご遠慮ください
※やむを得ない事情により内容が変更となる場合がございます。あらかじめご了承ください
※営利を目的としたチケットの転売は法律により禁じられております

ハーモニーホール座間
Harmony Hall Zama
TEL.046-255-1100

ハマのドン

県央シネマVol.95「ハマのドン」
Prefectural Cinema Vol. 95: Hama no Don
■期間:3月14日(木)
■時間:①10:30②14:00(開場時間①10:00②13:30)
■料金:全席自由　1,000円　■会場:大ホール
■TEL:046-255-1100(ハーモニーホール座間)
※未就学児入場不可

細坪基佳デビュー50周年ツアー ～Thank You! Half Century～「僕の50年という奇跡」～座間
Motoyoshi Hosotsubo 50th Anniversary Tour: Thank You! Half Century--My 50-year Miracle--Zama
■期間:3月16日(土)　■時間:15:00(開場時間14:30)　■料金:全席指定　7,000円　20歳以下3,000円キャッシュバック(公演日要年齢確認)
■会場:小ホール　■TEL:046-255-1100(ハーモニーホール座間)　※未就学児入場不可

細坪基佳

アニソンプレミアムライブ　ささきいさお×堀江美都子×影山ヒロノブ×遠藤正明
ANISON PREMIUM LIVE: Isao Sasaki x Mitsuko Horie x Hironobu Kageyama x Masaaki Endo
■期間:3月23日(土)　■時間:17:00(開場時間16:30)　■料金:全席指定　5,000円　高校生以下1,000円
■会場:大ホール　■TEL:046-255-1100(ハーモニーホール座間)
※3歳未満は膝上無料。席が必要な場合は有料

ささきいさお

堀江美都子

影山ヒロノブ

遠藤正明

綾瀬市オーエンス文化会館
O-ENCE Culture Hall
TEL.0467-77-1131

歌声カルテットの昭和歌謡コンサート
Showa Song Concert by Vocal Quartet
■期間:3月9日(土)　■時間:13:00～15:00(開場時間12:30)
■料金:前売2,500円、当日3,000円
■会場:小ホール　■TEL:0467-77-1131

愛川町文化会館
Aikawamachi Culture Hall
TEL.046-285-6960

青山学院大学陸上競技部原晋監督トークショー「箱根駅伝から学ぶ人材育成とコミュニケーション術」
Aoyama Gakuin University Athletics Club Director Susumu Hara Talk Show: Human Resource Development and Communication Techniques Learned from the Hakone Ekiden
■期間:3月2日(土)
■時間:14:00～15:30(開場時間13:30)
■料金:2,000円
■会場:愛川町文化会館
■TEL:046-285-6960

藤沢市民会館
Fujisawa City Hall
TEL.0466-23-2415

青山学院大学ハンドベル・クワイア

ワンコインコンサート2024
One Coin Concert 2024
■期間:3月6日(水)　■時間:11:00～11:40(開場時間10:30)
■料金:500円(小学生以下　無料)　■会場:小ホール
■TEL:0466-28-1135((公財)藤沢市みらい創造財団　芸術文化事業課)

落語鑑賞会
Rakugo Viewing Party
■期間:3月24日(日)　■時間:14:30(開場時間14:00)
■料金:全席指定　2,500円(高校生以下500円)　■会場:小ホール
■TEL:0466-28-1135((公財)藤沢市みらい創造財団芸術文化事業課)

親子落語教室
Parent-child Rakugo Class
■期間:3月24日(日)　■時間:11:30～13:00(開場時間11:00)
■料金:事前申込制　無料(保護者500円)　■会場:第二展示集会ホール・小ホール
■TEL:0466-28-1135((公財)藤沢市みらい創造財団芸術文化事業課)

柳家さん喬

柳家三三

茅ヶ崎市民文化会館
Chigasaki Civic Hall
TEL.0467-85-1123

五街道雲助

隅田川馬石

蜃気楼龍玉

江戸家猫八

ちがさき寄席2024
Chigasaki Yose 2024
■期間:3月9日
■料金:全席指定
■会場:小ホール
※未就学児の入場・同伴はご遠慮ください

KAATカナガワ・ツアー・プロジェクト第二弾「箱根山の美女と野獣」「三浦半島の人魚姫」
KAAT Kanagawa Tour Project Part 2: Beauty and the Beast on Mt. Hakone; The Little Mermaid of the Miura Peninsula
■期間:3月2日(土)・3月3日(日)　■時間:2日 16:00／3日 13:00
■料金:全席自由(日時指定)　一般:3,500円／ユース(中学生～24歳):1,000円／子ども(4歳～小学生):500円
■会場:小ホール　■TEL:0467-85-1123(茅ヶ崎市民文化会館)　※3歳以下のお子様の入場・同伴はご遠慮ください

ファミリーライブClassic！親子で遊ぼう！～音楽と絵本の玉手箱～
Family Live Concert Classic!
Let's play with parents and children! ～A treasure chest of music and picture books～
■期間:3月16日(土)
■時間:14:00(開場時間13:30)
■料金:全席指定　こども(3歳～高校生):500円　おとな:1,000円
■会場:小ホール
■TEL:0467-85-1123(茅ヶ崎市民文化会館)
※3歳未満のお子様の膝上鑑賞無料

中川賢一 ©Mika Oizumi

鵜木絵里 ©深谷義宣 aura.Y2

浜まゆみ ©Shinichiro Saigo

ひらしん平塚文化芸術ホール
Hiratsuka Hall of Arts and Culture
TEL.0463-79-9907

fox capture plan in HIRATSUKA
fox capture plan in HIRATSUKA
■期間:3月2日(土)
■時間:16:00～18:00(開場時間15:15)
■料金:前売り4,000円、当日4,500円、U22割引2,000円
■会場:大ホール
■TEL:0463-20-9273

松本千鶴 植物画展ー身近な植物達の魅力ー
Chizuru Matsumoto Botanical Art Exhibi tion - The charm of familiar plants -
■期間:3月11日(月)～3月24日(日)
■時間:10:00～22:00
(初日は13:00～、最終日は17:00まで)
■料金:無料　■会場:エントランスギャラリー
■TEL:0463-20-9273

OPEN LIVE SPECIAL #12　レオナ(タップダンス)
OPEN LIVE SPECIAL #12 REONA (Tap Dance)
■期間:3月20日(水・祝)
■時間:11:00～11:30(開場時間10:30)　■料金:無料
■会場:多目的ホール・エントランス　■TEL:0463-20-9273

SunSunマルシェ
SunSun MARCHE (Market)
■期間:3月24日(日)
■時間:11:00～15:00
■料金:無料　■会場:見附台公園
■TEL:0463-20-9273

寒川町民センター
Samukawa Townspeople Center
TEL.0467-74-2333

なぎさブラスゾリステン
Nagisa Brass Solisten
■期間:3月3日(日)
■時間:13:30～15:30(開場時間13:00)
■料金:全席自由席　一般1,500円、学生500円
■会場:ホール　■TEL:0467-74-2333

二宮町生涯学習センターラディアン
Ninomiya Town Lifelong Learning Center Radiant
TEL.0463-72-6911

第20回ラディアン・ピアノマラソンコンサート
The 20th Radiant Piano Marathon Concert
■期間:3月3日(日)　■時間:9:30～17:00(開場時間9:15)　■料金:観覧無料
■会場:二宮町生涯学習センター　ラディアン
■TEL:0463-72-6912

March 3月

マークがあるイベントに関しては配信による観覧が可能です。 チケットプレゼント 詳しくは裏表紙をご覧ください。

演劇・ミュージカル等 PLAY / ダンス等 DANCE / 音楽コンサート等 MUSIC / 伝統芸能等 TRADITIONAL PERFORMING ARTS / その他 OTHER

1 金 FRI / 2 土 SAT / 3 日 SUN / 4 月 MON / 5 火 TUE / 6 水 WED / 7 木 THU / 8 金 FRI / 9 土 SAT / 10 日 SUN / 11 月 MON / 12 火 TUE / 13 水 WED / 14 木 THU / 15 金 FRI / 16 土 SAT / 17 日 SUN / 18 月 MON / 19 火 TUE / 20 水 WED / 21 木 THU / 22 金 FRI / 23 土 SAT / 24 日 SUN / 25 月 MON / 26 火 TUE / 27 水 WED / 28 木 THU / 29 金 FRI / 30 土 SAT / 31 日 SUN

クアーズテック秦野カルチャーホール（秦野市文化会館）
Hadano-city Culture Hall
TEL.0463-81-1211

サタデーフェスティバル
Saturday Festival
■期間：3月2日(土)　■時間：11:00～14:00
■料金：無料　■会場：市民広場
■TEL：0463-81-1211（クアーズテック秦野カルチャーホール（秦野市文化会館））
※雨天中止

歌声喫茶
Singing Voice Café
■期間：3月4日(月)　■時間：14:00～15:30（開場時間13:30）
■料金：800円（1ドリンク付き）　■会場：小ホール
■TEL：0463-81-1211（クアーズテック秦野カルチャーホール（秦野市文化会館））

ふたつの三月の祖母（とわ）
Two March Grandmothers (Towa)
■期間：3月10日(日)　■時間：13:30（開場時間13:00）
■料金：全席自由　前売2,500円　当日3,000円　■会場：小ホール
※問い合わせ先：https://forms.gle/D9eftqsfujkdadpC8（公演特設サイト）
（Projeto Musical SORRIR（プロジェット ムジカル ソヒール））

第34回丹沢音楽祭「アルプス交響曲」
34th Tanzawa Music Festival "Alps Symphony"
■期間：3月17日(日)
■時間：14:00（開場時間13:30）
■料金：全席自由
一般2,500円 学生（小中高）1,000円
■会場：大ホール
■TEL：0463-81-1211（クアーズテック秦野カルチャーホール（秦野市文化会館））

NPO法人The Village 設立記念イベント ー青春学園ドラマシリーズ・秦野の集いー
NPO The Village Establishment Commemorative Event -Seishun Gakuen Drama Series: Hadano Gathering-
■期間：3月20日(水・祝)
■時間：14:00（開場時間13:30）
■料金：全席指定　S席／6,000円　A席／5,000円
■会場：大ホール
■TEL：0463-20-8879（NPO法人The Village・Hadano事務局）

五条院凌「So Fabulous Concert 2024 in KANAGAWA」
Gojoin Ryo: So Fabulous Concert 2024 in KANAGAWA
チケットプレゼント
■期間：3月30日(土)　■時間：17:00（開場時間16:00）　■料金：全席指定　6,000円　■会場：大ホール
■TEL：0463-81-1211（クアーズテック秦野カルチャーホール（秦野市文化会館））

樋口舞

やまなみファミリーコンサート vol.129 樋口　舞 ピアノリサイタル
Yamanami Family Concert vol. 129 Mai Higuchi Piano Recital
■期間：3月23日(土)　■時間：15:00（開場時間14:30）
■料金：全席自由　一般2,000円　学生1,000円（25歳以下）　■会場：小ホール
■TEL：0463-81-1211（クアーズテック秦野カルチャーホール（秦野市文化会館））　※未就学児入場不可

小澤由美

やまなみファミリーコンサート vol.130 小澤由美 ピアノリサイタル
Yamanami Family Concert vol. 130 Yumi Ozawa Piano Recital
■期間：3月31日(日)　■時間：15:00（開場時間14:30）
■料金：全席自由　一般2,000円　学生1,000円（25歳以下）　■会場：小ホール
■TEL：0463-81-1211（クアーズテック秦野カルチャーホール（秦野市文化会館））　※未就学児入場不可

神奈川県立相模湖交流センター
Kanagawa Prefectural Lake Sagami-ko Community Center
TEL.042-682-6121

若林顕
©Burkhard Scheibe

若林顕　ピアノリサイタル
Akira Wakabayashi Piano Recital
■期間：3月10日(日)　■時間：14:00（開場時間13:30）
■料金：【全席自由】一般：3,500円　友の会・シニア：3,150円
学生・障がい者：1,750円
■会場：ラックスマン ホール　■TEL：042-682-6121

左より
久保田巧(vn)、
長谷川陽子(vc)、
亀井良信(cl)、
廻田美子(pf)

時の終わりのための四重奏曲　儚き陰 永遠なる光の彼方へ
Quartet for the End of Time, Ephemeral Shadows, Beyond Eternal Light
■期間：3月20日(水・祝)
■時間：14:00（開場時間13:30）
■料金：【全席自由】一般：3,500円　友の会・シニア：3,000円　学生・障がい者：2,000円
■会場：ラックスマン ホール　■TEL：042-682-6121

小田原三の丸ホール
Odawara Sannomaru Hall
TEL.0465-20-4152

2024年 県西の作家展
Exhibition of Artists from the West of the Prefecture
■期間：～3月11日(月)　休館日／3月4日　■時間：9:00～21:00　※最終日15:00まで
■料金：入場無料　■会場：ギャラリー回廊1階・2階　■TEL：090-3437-5477（石塚）

小田原城アートNOW 2024
Odawara Castle Art NOW 2024
■期間：～3月3日(日)　■時間：10:00～18:00
■料金：入場無料　■会場：展示室
■TEL：090-8846-7842（小田原文化芸術協会/代表 杉﨑宗雲）

よしもとお笑いライブ in 小田原 2024
Yoshimoto Live Comedy in Odawara 2024
■期間：3月6日(水)
■時間：19:00（開場時間18:15）
■料金：【全席指定】4,000円
（当日券4,500円）
■会場：大ホール
■TEL：0465-20-4152

市民による小田原音楽フェスティバル
Odawara Music Festival by Citizens
■期間：3月10日(日)　■時間：14:00（開場時間13:00）
■料金：【全席自由】3,000円　■会場：大ホール
■TEL：090-3201-5957（実行委員会事務局）　※未就学児入場不可

3.11を忘れないジョイントコンサート
Joint Concert to Remember 3.11
■期間：3月12日(火)　■時間：14:00（開場時間13:30）
■料金：【全席自由】無料　■会場：小ホール
■TEL：0465-22-1044（じんま）

小田原 星野富弘 花の詩画展
Odawara Tomihiro Hoshino Flower Poetry Exhibition
■期間：3月27日(水)～4月8日(月)　休館日／4月1日　■時間：10:00～18:00（最終入場17:30）
■料金：800円　※中学生以下、障がい者手帳をお持ちの方とその同伴者1名までは入場無料
■会場：展示室　■TEL：044-833-2552（平日9:00～17:00）（事務局 細野・川内野）

小田原 星野富弘　花の詩画展 開催記念コンサート
Odawara Tomihiro Hoshino Flower Poetry Exhibition Commemoration Concert
■期間：3月27日(水)　■時間：14:00（開場時間13:30）
■料金：【全席自由】一般 1,000円　中学生以下 500円　※座席を使用しない場合は幼児無料
■会場：小ホール　■TEL：044-833-2552（※平日9:00～17:00）（事務局 細野・川内野）

第142回西湘サロンコンサート ピアノトリオ リサイタル
142nd Seisho Salon Concert piano trio recital
■期間：3月30日(土)　■時間：13:30（開場時間13:00）
■料金：【全席自由】一般 2,500円　大学生1,000円　高校生以下入場無料
■会場：小ホール　■TEL：080-2018-8300（やなぎだ）

神奈川フィルハーモニー管弦楽団 For Future 巡回公演シリーズ 小田原公演
Kanagawa Philharmonic Orchestra For Future Concert in Odawara
■期間：3月16日(土)　■時間：14:00（開場時間13:15）
■料金：【全席指定】 S席5,000円　A席4,000円　B席3,000円　ユース（25歳以下）1,000円　シニア（70歳以上）各席種10%割引
■会場：大ホール　■TEL：045-226-5107（平日10:00～17:00）（神奈川フィル・チケットサービス）
※未就学児入場不可

小田原高等学校吹奏楽部 第30回定期演奏会
Odawara High School Brass Band 30th Regular Concert
■期間：3月30日(土)　■時間：15:30（開場時間14:40）　■料金：【全席自由】入場無料
■会場：大ホール　■TEL：0465-23-4127（小田原高等学校）

南足柄市文化会館
Minamiashigara City Cultural Center
TEL.0465-73-5111

チケットプレゼント

第33回あしがら寄席　古今亭佑輔
33rd Ashigara Yose (Vaudeville): Yusuke Kokontei
■期間：3月9日(土)　■時間：13:30～15:30（開場時間13:00）
■料金：500円　■会場：小ホール
■TEL：0465-73-5111

あしがらシネマ「99歳　母と暮らせば」
Ashigara Cinema: Living with My 99-year-old Mother
■期間：3月13日(水)　■時間：①10:30②13:30（開場時間 各30分前）
■料金：1,000円　■会場：小ホール　■TEL：0465-73-5111

北海道歌旅座　ザ・コンサート2024
Hokkaido Utatabiza The Concert 2024
■期間：3月14日(木)　■時間：14:00～16:00（開場時間13:30）
■料金：2,000円　■会場：小ホール　■TEL：0465-73-5111

横浜・川崎エリア

第27回岡本太郎現代芸術賞（TARO賞）
The 27th Exhibition of the Taro Okamoto Award for Contemporary Art
■期間：～4月14日(日)　休館日／月曜日、3月21日
■時間：9:30～17:00（最終入館16:30）
■料金：一般700（560）円、高・大学生・65歳以上500（400）円、中学生以下無料　※（　）内は20名以上の団体料金
■会場：川崎市岡本太郎美術館　■TEL：044-900-9898

チケットプレゼント

人のかたち：岡本太郎の人体表現
Human Shape : Expression of human body by Taro Okamoto
■期間：～4月14日(日)　休館日／月曜日、3月21日　■時間：9:30～17:00（最終入館16:30）
■料金：一般700（560）円、高・大学生・65歳以上500（400）円　※企画展とのセット料金　※（　）内は20名以上の団体料金　※中学生以下無料
■会場：川崎市岡本太郎美術館　■TEL：044-900-9898

岡本太郎《作家》1948年
川崎市岡本太郎美術館蔵

青少年と辿る前川建築パフォーマンス「テンポ・デ・コン・クリーイト～昼間の星を想った時La tiempo de con-create.」
Tracking Maekawa Architectural Performance with Young People: La tiempo de con-create. ~Thinking of the Stars in the Daytime
■期間：3月9日(土)　■時間：11:00～15:00
■料金：無料
■会場：紅葉ケ丘の広場
■TEL：045-210-3806

湘南エリア

岡田健太郎　重なる景体
Kentaro Okada: Overlapping Scenery
■期間：～4月7日(日)　休館日／月曜日
■時間：9:30～17:00
■料金：無料
■会場：平塚市美術館
■TEL：0463-35-2111

フランシス真悟「Exploring Color and Space－色と空間を冒険する」
Shingo Francis－Exploring Color and Space
■期間：3月30日(土)～6月9日(日)　休館日／月曜日（ただし4月29日、5月6日は開館）、4月30日、5月7日
■時間：10:00～17:00（最終入場16:30）
■料金：一般800（700）円、大学生600（500）円、市内在住65歳以上400（300）円、高校生以下無料
※障がい者およびその介護者は無料。（　）内は20名以上の団体料金
■会場：茅ヶ崎市美術館　■TEL：0467-88-1177

チケットプレゼント

Shingo Francis
《Four Thousand Weeks》2022
Photo by Keizo Kioku
Courtesy of MISA SHIN GALLERY

横須賀・三浦エリア

芥川龍之介と美の世界　二人の先達ー夏目漱石、菅虎雄
AKUTAGAWA Ryunosuke and His Aesthetics, Two Forerunners-NATSUME Soseki and SUGA Torao
■期間：～4月7日(日)　休館日／月曜　■時間：9:30～17:00（最終入館16:30）
■料金：一般1,200円／20歳未満・学生1,050円／65歳以上600円／高校生100円
■会場：神奈川県立近代美術館 葉山
■TEL：046-875-2800

『芥川龍之介集』
（1927年、新潮社）より

鎌倉こども能
Kamakura Children's Noh
■期間：3月20日(水・祝)
■会場：鎌倉能舞台
■TEL：0467-22-5557
※関係者のみ

木茂（もくも）先生と負翼童子
Mokumo Sensei and Cupid: AOKI Shigeru Library From the Museum Collection
■期間：～4月7日(日)　休館日／月曜
■時間：9:30～17:00（最終入館16:30）
■料金：一般250円／20歳未満・学生150円／65歳以上100円／高校生100円
■会場：神奈川県立近代美術館 葉山　■TEL：046-875-2800

作者不明《負翼童子図》
神奈川県立近代美術館蔵

小金沢健人×佐野繁次郎　ドローイング／シネマ
KOGANEZAWA Takehito × SANO Shigejiro: Drawing / Cinema
■期間：～5月6日（月・休）　休館日／月曜（4月29日、5月6日を除く）
■時間：9:30～17:00（最終入館16:30）
■料金：一般700円／20歳未満・学生550円／65歳以上350円／高校生100円
■会場：神奈川県立近代美術館 鎌倉別館　■TEL：0467-22-5000

（上）小金沢健人《Self Portrait in a Forest》2021年　作家蔵／
（下）佐野繁次郎《le plus demande en France et dans le monde》制作年不詳 神奈川県立近代美術館蔵

チケットプレゼント

県西・県央エリア

モダン・タイムス・イン・パリ 1925ー機械時代のアートとデザイン
Modern Times in Paris 1925－Art and Design in the Machine Age
■期間：～5月19日(日)　休館日／会期中無休　■時間：9:00～17:00
■料金：大人1,800円／シニア割引（65歳以上）1,600円／大学・高校生1,300円／中学生以下無料／障害者手帳をお持ちのご本人及び付添者（1名まで）1,000円
■会場：ポーラ美術館　展示室1、2　■TEL：0460-84-2111

フェルナン・レジェ
《鏡を持つ女性》
1920年 ポーラ美術館

マークがあるイベントに関しては配信による観覧が可能です。 チケットプレゼント 詳しくは裏表紙をご覧ください。 演劇・ミュージカル等 PLAY / ダンス等 DANCE / 音楽コンサート等 MUSIC / 伝統芸能等 TRADITIONAL PERFORMING ARTS / その他 OTHER

神奈川県民ホール
Kanagawa Kenmin Hall
TEL.045-662-5901

新妻由加

オルガン・プロムナード・コンサートvol.405　出演：新妻 由加
Organ Promenade Concert Vol. 405 Performer: Yuka Niizuma
■期間：4月26日（金）　■時間：12:10（開場時間11:40）
■料金：全席指定　一回券：500円（他、通し券あり）　■会場：小ホール
■TEL：0570-015-415（チケットかながわ）

横浜バレエフェスティバル オーディション
Yokohama Ballet Festival Audition
■期間：4月29日（月・祝）　■時間：未定
■料金：3,000円（1階席後方／自由席）　■会場：大ホール
■TEL：045-434-0555（横浜バレエフェスティバル事務局）
※横浜バレエフェスティバル2024のチケットをお持ちの方は無料でご観覧いただけます

KAAT 神奈川芸術劇場
Kanagawa Arts Theatre
ホール／Hall　大スタジオ／Large Studio
中スタジオ／Medium Studio
アトリウム／Atrium
TEL.0570-015-415

TAK in KAAT ヨルノハテのショーケース
TAK in KAAT Yorunohate showcase
■期間：4月17日（水）～4月21日（日）
■時間：日により異なります
■会場：大スタジオ
■TEL：070-1483-2563（ヨルノハテの劇場）
※上演演目／日により異なります
※公演詳細：https://yorunohate.net

劇団四季 ミュージカル「オペラ座の怪人」
The Phantom of the Opera
■期間：4月23日（火）～8月11日（日・祝）　休演日／HPをご確認ください
■時間：日により異なります（開場時間 開演45分前）
■料金：曜日等により異なります　■会場：ホール
■TEL：0570-008-110※ナビダイヤル（劇団四季）

劇団四季
ミュージカル
「オペラ座の怪人」

Baobab PRESENTS　DANCE×Scrum!!!2024
Baobab PRESENTS　DANCE×Scrum!!!2024
■期間：4月27日（土）～5月6日（月・休）
■会場：大スタジオ、アトリウム
■Mail：baobab.scrum@gmail.com

横浜市市民文化会館 関内ホール
Yokohama Kannai Hall
TEL.045-662-1221

柳家喬太郎

桃月庵白酒

関内寄席 柳家喬太郎・桃月庵白酒 二人会
Kannai Yose (Vaudeville): Two-person Show by Kyotaro Yanagiya and Hakushu Togetsuan
■期間：4月6日（土）　■時間：14:00～16:00（開場時間13:00）
■料金：全席指定　前売4,000円／当日4,500円
■会場：大ホール　■TEL：045-662-8411
※未就学児入場不可

春風亭かけ橋

立川うぃん

春風亭一花

柳家あお馬

関内寄席 ここらの4人～真打への道～
Kannai Yose (Vaudeville): These Four People--The Path to Shin'uchi
■期間：4月24日（水）　■時間：18:30～20:30（開場時間18:00）
■料金：全席指定　前売2,500円／当日3,000円
■会場：小ホール　■TEL：045-662-8411
※未就学児入場不可

横浜みなとみらいホール
Yokohama Minato Mirai Hall
TEL.045-682-2000
（チケットセンター）

チケットプレゼント

沼尻竜典（指揮）

神奈川フィルハーモニー管弦楽団 みなとみらいシリーズ定期演奏会第394回
Kanagawa Philharmonic Orchestra Minatomirai Series : The 394th Subscription Concert
■期間：4月20日（土）　■時間：14:00（開場時間13:15）
■料金：全席指定　S席7,000円　A席5,000円　B席3,500円
ユース（25歳以下）お席に余裕がある場合公演1週間前より神奈川フィルホームページにて1,000円で販売
シニア（65歳以上）各席種10%割引
■会場：大ホール
■TEL：045-226-5107（平日10:00～17:00）（神奈川フィル・チケットサービス）
※未就学児入場不可

©藤本史昭

第245回オルガン・1ドルコンサート　ルーシーの魅力　出演：阿部 翠
The 245th Organ 1 Dollar Concert Lucy's Charm Organ: Midori Abe
■期間：4月24日（水）　■時間：12:20～12:50（開場時間11:40）
■料金：全席自由　100円または1USドル紙幣（事前申し込み不要）
■会場：大ホール　■TEL：045-682-2000（横浜みなとみらいホールチケットセンター）
※3歳未満のお子様は1階客席ホワイエにモニターを設置した専用席でご鑑賞ください。
3歳以上未就学のお子様を同伴のお客様は1階客席の専用エリアへのご着席をお願い申し上げます

ミューザ川崎シンフォニーホール
MUZA KAWASAKI SYMPHONY HALL
TEL.044-520-0200
（チケットセンター）

指揮：秋山和慶 ©堀田力丸

ピアノ：宮本貴奈

ナビゲーター：中井美穂

ゲスト：佐藤竹善（ヴォーカル）

ゲスト：幸田浩子（ソプラノ）

東京交響楽団 ©藤本史昭

ホールアドバイザー秋山和慶&宮本貴奈企画 オーケストラで楽しむ映画音楽XV
Enjoy Film Music with Orchestra XV
Produced by Hall Advisors Kazuyoshi Akiyama & Takana Miyamoto
■期間：4月6日（土）　■時間：15:00（開場時間14:00、プレトーク14:20～）
■料金：全席指定 S席 7,000円、A席 6,000円、B席 5,000円、C席 4,000円
■会場：ミューザ川崎シンフォニーホール
■TEL：044-520-0200（ミューザ川崎シンフォニーホール）

津軽三味線：中村滝己

ピアノ：高橋優介 ©Ayane Shindo

ENEOS Presents MUZAランチタイムコンサート 4月
ENEOS Presents MUZA Lunchtime Concert April
■期間：4月16日（火）　■時間：12:10（開場時間11:30）
■料金：全席指定 500円
■会場：ミューザ川崎シンフォニーホール
■TEL：044-520-0200
（ミューザ川崎シンフォニーホール）

ENEOS Presents MUZA MUSIC BAR
ENEOS Presents MUZA MUSIC BAR
■期間：4月16日（火）　■時間：19:00（開場時間18:30）
■料金：全席自由 3,000円、ペア割 5,000円
■会場：ミューザ川崎シンフォニーホール
■TEL：044-520-0200（ミューザ川崎シンフォニーホール）

名曲全集第196回
The Masterpiece Classics No. 196
■期間：4月28日（日）　■時間：14:00（開場時間13:15）
■料金：全席指定 S席 6,500円、A席 5,500円、B席 4,500円、C席 3,500円
■会場：ミューザ川崎シンフォニーホール
■TEL：044-520-0200（ミューザ川崎シンフォニーホール）

指揮：太田 弦 ©ai ueda

ピアノ：田村 響 ©武藤章

川崎市立日本民家園
Japan Open - Air Folk House Museum
TEL.044-922-2181

企画展示「くらやみ-夜と眠りのフォークロア-」
Special Exhibition : the Darkness - Folklore of Night and Sleep -
■期間：～5月26日（日）　休園日／毎週月曜日（祝日の場合は開園）、祝日の翌日（祝日の翌日が土日祝の場合は開園）　※臨時休園あり
■時間：9:30～17:00（最終入園16:30）　■料金：大人550円、高校生・大学生・65歳以上330円（川崎市在住者無料、要証明書）
■会場：川崎市立日本民家園　■TEL：044-922-2181

旧鈴木家住宅

横須賀芸術劇場
Yokosuka Arts Theatre
TEL.046-823-9999
（電話予約センター）

神奈川フィルハーモニー管弦楽団　Dramatic Series
Kanagawa Philharmonic Orchestra Dramatic Series Opera"Yuzuru"
■期間：4月7日（日）
■時間：15:00（開場時間14:15）
■料金：全席指定　S席：6,500円　A席：5,500円　B席：4,500円
ユース（25歳以下）：1,500円　シニア（65歳以上）各席種10%割引
■会場：よこすか芸術劇場
■TEL：045-226-5107（平日10:00～17:00）（神奈川フィル・チケットサービス）
※未就学児入場不可

歌劇『夕鶴』

沼尻竜典

砂川涼子 ©Yoshinobu Fukaya

清水徹太郎

晴雅彦

三戸大久

石田泰尚 ©Norizumi Kitada Universal Music

石田組

石田組
ISHIDA GUMI
■期間：4月27日（土）　■時間：14:00（開場時間13:15）
■料金：S席：5,000円　A席：4,500円
■会場：よこすか芸術劇場
■TEL：046-823-9999（横須賀芸術劇場電話予約センター）

大和市文化創造拠点シリウス
"SIRIUS", the cultural creation base of Yamato City
TEL.046-263-0214

古文書・くずし字入門　てらこやの教科書『江戸方角』を読む（全6回）①
Introduction to Ancient Documents and Cursive Script: Reading Edohogaku, the Textbook of Terakoya Temple Schools (Total of 6 Lessons) (1)
■期間：4月12日（金）　■時間：14:30～16:30
■料金：各回1,000円　■会場：6階生涯学習センター 610大会議室
■TEL：046-261-0491

古文書・くずし字入門　てらこやの教科書『江戸方角』を読む（全6回）②
Introduction to Ancient Documents and Cursive Script: Reading Edohogaku, the Textbook of Terakoya Temple Schools (Total of 6 Lessons) (2)
■期間：4月26日（金）　■時間：14:30～16:30
■料金：各回1,000円　■会場：6階生涯学習センター 610大会議室
■TEL：046-261-0491

トリックアート　魔法の絵画展
Trick Art Magic Painting Exhibition
■期間：4月27日（土）～5月6日（月・休）　休場日／5月1日
■時間：10:00～18:00　■料金：無料（要申込）
■会場：1階ギャラリー　■TEL：046-263-3806
※詳細は3月1日以降公開

海老名市文化会館
Ebina Culture Hall
TEL.046-232-3231

島津亜矢　歌怪獣襲来ツアー2024
Aya Shimazu Song Monster Invasion Tour 2024
■期間：4月20日（土）　■時間：①11:30（開場時間11:00）／②15:30（開場時間15:00）
■料金：全席指定（税込）一般7,500円／小中学生1,000円※Ro-Onチケットのみ取扱　■会場：大ホール　■TEL：047-365-9960（Ro-Onチケット）
※ご購入後のチケットのキャンセルや変更、紛失による再発行はできません　※会場内でのご飲食、写真撮影・録音・録画等は禁じられております
※車椅子席をご希望の方は予めご連絡ください　※未就学児のご入場はご遠慮願います

ハーモニーホール座間
Harmony Hall Zama
TEL.046-255-1100

©山之上雅信

劇団四季ファミリーミュージカル「ガンバの大冒険」
Shiki Theater Company Family Musical "Gamba's Great Adventure"
■期間：4月13日（土）
■時間：13:00（開場時間12:15）
■料金：全席指定 S席6,000円 小学生以下4,000円
A席4,000円 小学生以下3,000円
※3歳以上有料／2歳以下の着席鑑賞は有料
■会場：大ホール
■TEL：046-255-1100（ハーモニーホール座間）

歌声カルテットの昭和歌謡コンサート
Utagoe quartet: Showa songs concert
■期間：4月17日（水）　■時間：14:00（開場時間13:30）
■料金：全席自由　前売2,500円　当日3,000円
■会場：小ホール　■TEL：046-255-1100（ハーモニーホール座間）

歌声カルテット

綾瀬市オーエンス文化会館
O-ENCE Culture Hall
TEL.0467-77-1131

ロジェワーグナー合唱団
Roger Wagner Choir
■期間：4月28日（日）　■時間：未定
■料金：未定　■会場：大ホール　■TEL：0467-77-1131

ひらしん平塚文化芸術ホール
Hiratsuka Hall of Arts and Culture
TEL.0463-79-9907

レセプショニスト体験講座
Receptionist Experience Course
■期間:4月6日(土)・4月7日(日)
■時間:10:00〜16:00
■料金:参加費2,000円
■会場:多目的ホール・大ホール
■TEL:0463-20-9273

ゴリラせんせいの！ウホウホ紙芝居！
Gorilla Teacher! Uhouho Kamishibai (Storytelling)
■期間:4月12日(金)
■時間:①10:30②11:30
■料金:無料
■会場:キッズルーム
■TEL:0463-20-9273

今井亮太郎

永野亮比己

OPEN LIVE SPECIAL＃13　今井亮太郎＆永野亮比己
OPEN LIVE SPECIAL #13 Ryotaro Imai & Akihiko Nagano
■期間:4月21日(日)
■時間:13:30〜14:30(開場時間13:00)　■料金:無料
■会場:多目的ホール・エントランス　■TEL:0463-20-9273

ピアノ:加藤昌則

ホルン:福川伸陽

ヴァイオリン:石上真由子
©MasatoshiYamashi

初めての音楽人へ 珍しトリオの超絶な時間！
For First-time Music Fans: An Extraordinary Time with a Rare Trio!
■期間:4月29日(月・祝)
■時間:14:00〜16:00(開場時間13:30)
■料金:一般2,500円、U22割引1,000円
■会場:大ホール　■TEL:0463-20-9273

鈴川鯉のぼり特別展示
Special Exhibition of Suzukawa Carp Streamers
■期間:4月27日(土)〜5月6日(月・休)　■時間:9:00〜22:00
■料金:無料　■会場:エントランスギャラリー　■TEL:0463-20-9273

レセプショニスト体験講座
Receptionist Experience Course
■期間:4月29日(月・祝)　■時間:12:00〜17:00
■料金:参加費2,000円　■会場:多目的ホール・大ホール
■TEL:0463-20-9273

クアーズテック秦野カルチャーホール（秦野市文化会館）
Hadano-city Culture Hall
TEL.0463-81-1211

サタデーフェスティバル&秦野サブカル交流会2024
Saturday Festival & Hadano Subculture Exchange Meeting 2024
■期間:4月6日(土)　■時間:10:00(予定)
■料金:無料　■会場:市民広場・プロムナード
■TEL:0463-81-1211
(クアーズテック秦野カルチャーホール(秦野市文化会館))

歌声喫茶
Singing Voice Café
■期間:4月1日(月)　■時間:14:00〜15:30(開場時間13:30)
■料金:800円(1ドリンク付き)　■会場:2階レストラン隣室
■TEL:0463-81-1211
(クアーズテック秦野カルチャーホール(秦野市文化会館))

昭和歌謡 歌声カルテットのコンサート
Showa Kayo Vocal Quartet Concert
■期間:4月10日(水)
■時間:14:00(開場時間13:00)
■料金:全席自由　前売2,500円 当日3,000円
■会場:小ホール
■TEL:03-5774-1414
(マイソングエンタテイメント)

歌声喫茶
Singing Voice Café
■期間:4月15日(月)
■時間:14:00〜15:30(開場時間13:30)
■料金:800円(1ドリンク付き)
■会場:2階レストラン隣室
■TEL:0463-81-1211
(クアーズテック秦野カルチャーホール(秦野市文化会館))

秦野寄席
Hadano Yose(Vaudeville)
■期間:4月20日(土)　■時間:14:00(開場時間13:30)　■料金:3,500円　■会場:小ホール
■TEL:0463-81-1211(クアーズテック秦野カルチャーホール(秦野市文化会館))

ランチタイムコンサート
Lunchtime Concert
■期間:4月24日(水)　■時間:11:30〜13:00(開場時間11:00)
■料金:3,500円／小学生以下1,500円(軽食&1ドリンク付き)
■会場:2階レストラン隣室
■TEL:0463-81-1211
(クアーズテック秦野カルチャーホール(秦野市文化会館))

小田原三の丸ホール
Odawara Sannomaru Hall
TEL.0465-20-4152

小田原 星野富弘 花の詩画展
Odawara Tomihiro Hoshino Flower Poetry Exhibition
■期間:〜4月8日(月)　休館日／4月1日　■時間:10:00〜18:00(最終入場17:30)
■料金:800円　※中学生以下、障がい者手帳をお持ちの方とその同伴者1名までは入場無料
■会場:展示室　■TEL:044-833-2552(平日9:00〜17:00)(事務局 細野・川内野)

春うらら…もりじゅんコンサート with Friends
MoriJun Concert with Friends
■期間:4月6日(土)・4月7日(日)
■時間:①6日18:00 ②7日13:00 ※2時間前から席予約(開場時間 各回30分前)
■料金:【全席自由】3,000円　■会場:小ホール
■TEL:090-3330-1133(どらねこ倶楽部)

ベイビーブー SpringConcert
Baby Boo Spring Concert
■期間:4月11日(木)　■時間:15:00(開場時間14:15)
■会場:小ホール　■TEL:090-7237-8635(鎌田)　※
■料金:【全席指定】5,000円
未就学児入場不可

モーツァルトプロジェクト
Mozart Project
■期間:4月14日(日)　■時間:14:00(開場時間13:00)
■料金【全席自由】1,000円　高校生以下入場無料
■会場:大ホール　■TEL:0465-22-1044(じんま)
※未就学児入場不可

春風亭昇太　林家たい平 二人会
Two-person Show by Shota Shunputei and Taihei Hayashiya
■期間:4月18日(木)　■時間:18:30　■料金:【全席指定】4,000円
■会場:大ホール　■TEL:044-989-8548(パインオリジン)　※未就学児入場不可

第25回 小田原もあ展
25th Odawara Moa Exhibition
■期間:4月17日(水)〜4月21日(日)　■時間:9:00〜16:00
■料金:入場無料　■会場:展示室
■TEL:090-6177-9252(ものづくり・デザイン・アート)

南足柄市文化会館
Minamiashigara City Cultural Center
TEL.0465-73-5111

第34回あしがら寄席　柳家やなぎ
34th Ashigara Yose (Vaudeville): Yanagi Yanagiya
チケットプレゼント
■期間:4月18日(木)　■時間:13:30〜15:30(開場時間13:00)
■料金:500円　■会場:小ホール　■TEL:0465-73-5111

あしがらシネマ　作品未定
Ashigara Cinema (Film TBD)
■期間:4月24日(水)　■時間:①10:30②13:30(開場時間 各30分前)
■料金:1,000円　■会場:小ホール　■TEL:0465-73-5111

横浜・川崎エリア

第27回岡本太郎現代芸術賞（TARO賞）
The 27th Exhibition of the Taro Okamoto Award for Contemporary Art
■期間:〜4月14日(日)　休館日／月曜日　■時間:9:30〜17:00(最終入館16:30)
■料金:一般700(560)円、高・大学生・65歳以上500(400)円、中学生以下無料　※( )内は20名以上の団体料金
■会場:川崎市岡本太郎美術館　■TEL:044-900-9898

チケットプレゼント

生命の交歓　岡本太郎の食
Taro Okamoto Exhibition
■期間:4月27日(土)〜7月7日(日)　休館日／月曜日(4月29日、5月6日、7月1日を除く)、5月7日、5月8日、7月2日
■時間:9:30〜17:00(最終入館16:30)
■料金:一般900(720)円、高・大学生・65歳以上700(560)円、中学生以下無料　※( )内は20名以上の団体料金
■会場:川崎市岡本太郎美術館　■TEL:044-900-9898

岡本太郎
ポートレート
1955年

人のかたち:岡本太郎の人体表現
Human Shape : Expression of human body by Taro Okamoto
■期間:〜4月14日(日)　休館日／月曜日　■時間:9:30〜17:00(最終入館16:30)
■料金:一般700(560)円、高・大学生・65歳以上500(400)円　※企画展とのセット料金
※( )内は20名以上の団体料金　※中学生以下無料
■会場:川崎市岡本太郎美術館　■TEL:044-900-9898

岡本太郎《作家》1948年
川崎市岡本太郎美術館蔵

(仮)前衛たちの足跡 岡本太郎とその時代
Taro Okamoto Permanent Exhibition
■期間:4月18日(木)〜7月7日(日)　休館日／月曜日(4月29日、5月6日、7月1日を除く)、5月7日、5月8日、7月2日
■時間:9:30〜17:30(最終入館16:30)
■料金:●4月18日(木)〜4月26日(金)　※常設展のみ開催　一般500(400)円、高・大学生・65歳以上300(240)円
●4月27日(土)〜7月7日(日)　※企画展とのセット料金　一般900(720)円、高・大学生・65 歳以上700(560)円
※中学生以下無料　※( )内は20名以上の団体料金
■会場:川崎市岡本太郎美術館　■TEL:044-900-9898

湘南エリア

フランシス真悟「Exploring Color and Space－色と空間を冒険する」
Shingo Francis−Exploring Color and Space
■期間:〜6月9日(日)　休館日／月曜日(ただし4月29日、5月6日は開館)、4月30日、5月7日
■料金:一般800(700)円、大学生600(500)円、市内在住65歳以上400(300)円、高校生以下無料
■会場:茅ヶ崎市美術館　■TEL:0467-88-1177

チケットプレゼント
Shingo Francis《Four Thousand Weeks》2022
Photo by Keizo Kioku
Courtesy of MISA SHIN GALLERY

岡田健太郎　重なる景体
Kentaro Okada: Overlapping Scenery
■期間:〜4月7日(日)　休館日／月曜日　■時間:9:30〜17:00
■料金:無料　■会場:平塚市美術館　■TEL:0463-35-2111

チケットプレゼント

1950〜60年代の日本画ー造形への挑戦
Japanese Paintings of the 1950s and 1960s - The Challenge of Modeling Forms
■期間:4月6日(土)〜6月2日(日)　休館日／月曜日、(4月29日、5月6日は開館)、4月30日、5月7日
■時間:9:30〜17:00(最終入館16:30)　■料金:200円　■会場:平塚市美術館　■TEL:0463-35-2111

チケットプレゼント

平野杏子展
Kyoko Hirano Exhibition
■期間:4月6日(土)〜6月9日(日)　休館日／月曜日、(4月29日、5月6日は開館)、4月30日、5月7日
■料金:800円　■会場:平塚市美術館　■TEL:0463-35-2111　■時間:9:30〜17:00(最終入館16:30)

横須賀・三浦エリア

芥川龍之介と美の世界　二人の先達ー夏目漱石、菅虎雄
AKUTAGAWA Ryunosuke and His Aesthetics, Two Forerunners-NATSUME Soseki and SUGA Torao
■期間:〜4月7日(日)　休館日／月曜
■時間:9:30〜17:00(最終入館16:30)
■料金:一般1,200円　20歳未満・学生1,050円
65歳以上600円　高校生100円
■会場:神奈川県立近代美術館 葉山
■TEL:046-875-2800

『芥川龍之介集』
(1927年、新潮社)より

木茂(もくも)先生と負翼童子
Mokumo Sensei and Cupid: AOKI Shigeru Library From the Museum Collection
■期間:〜4月7日(日)　休館日／月曜　■時間:9:30〜17:00(最終入館16:30)
■料金:一般250円／20歳未満・学生150円／65歳以上100円／高校生100円
■会場:神奈川県立近代美術館 葉山　■TEL:046-875-2800

作者不明《負翼童子図》　神奈川県立近代美術館蔵

横須賀徳光座vol.4
Yokosuka Tokumitsuza Vol. 4
■期間:4月23日(火)
■時間:17:30(開場時間16:45)
■料金:SS席／前売り 9,900円　当日 11,000円
S席／前売り 6,600円　当日 7,700円
■会場:横須賀市文化会館大ホール
■TEL:046-823-2951(横須賀市文化会館)
※出演:徳光和夫(ホスト)、水森かおり、北山たけし、大江 裕ほか

小金沢健人×佐野繁次郎　ドローイング／シネマ
KOGANEZAWA Takehito × SANO Shigejiro: Drawing / Cinema
チケットプレゼント
■期間:〜5月6日(月・休)　休館日／月曜(4月29日、5月6日を除く)
■時間:9:30〜17:00(最終入館16:30)
■料金:一般700円／20歳未満・学生550円／65歳以上350円／高校生100円
■会場:神奈川県立近代美術館 鎌倉別館　■TEL:0467-22-5000

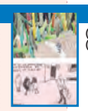
(上)小金沢健人《Self Portrait in a Forest》2021年　作家蔵
(下)佐野繁次郎《le plus demande en France et dans le monde》制作年不詳 神奈川県立近代美術館蔵

県西・県央エリア

モダン・タイムス・イン・パリ 1925ー機械時代のアートとデザイン
Modern Times in Paris 1925— Art and Design in the Machine Age
■期間:〜5月19日(日)　休館日／会期中無休　■時間:9:00〜17:00
■料金:大人1,800円／シニア割引(65歳以上)1,600円／大学・高校生1,300円／
中学生以下無料／障害者手帳をお持ちのご本人及び付添者(1名まで)1,000円
■会場:ポーラ美術館　展示室1、2　■TEL:0460-84-2111

フェルナン・レジェ《鏡を持つ女性》
1920年 ポーラ美術館

ランチタイムコンサートVol.31 「N響オーボエ奏者と実力派ピアニストが贈るスプリングコンサート」
Lunchtime Concert Vol. 31: Spring Concert Presented by an NHK Symphony Orchestra Oboist and a Talented Pianist
■期間:4月24日(水)　■時間:12:00〜13:00(開場時間11:30)　■料金:全席自由 500円
■会場:相模原市民会館　ホール　■TEL:042-752-4710(相模原市民会館)

神奈川県民ホール
Kanagawa Kenmin Hall
TEL.045-662-5901

酒井健治
©Maxime Lenik

C×C(シー・バイ・シー) 作曲家が作曲家を訪ねる旅 vol.6 酒井健治×クロード・ドビュッシー
CxC Composer's Journey to Composer Vol. 6 Kenji Sakai x Claude Debussy
■期間:5月11日(土) ■時間:15:00(開場時間14:30)
■料金:全席指定 一般:4,000円 学生:2,000円(24歳以下/枚数限定)
■会場:小ホール ■TEL:0570-015-415(チケットかながわ)
※未就学児入場不可

神奈川フィルハーモニー管弦楽団 県民名曲シリーズ第20回
Kanagawa Philharmonic Orchestra Kenmin Master Pieces Series 20th
■期間:5月25日(土) ■時間:14:00(開場時間13:15)
■料金:全席指定 S席6,000円 A席4,500円 B席3,000円 ユース(25歳以下)
お席に余裕がある場合公演1週間前より神奈川フィルホームページにて1,000円で販売
シニア(65歳以上)各席種10%割引
■会場:大ホール ■TEL:045-226-5107(平日10:00〜17:00)(神奈川フィル・チケットサービス) ※未就学児入場不可

沼尻竜典(指揮)

KAAT 神奈川芸術劇場
Kanagawa Arts Theatre
ホール/ Hall 大スタジオ/ Large Studio
中スタジオ/ Medium Studio
アトリウム/ Atrium
TEL.0570-015-415

劇団四季 ミュージカル「オペラ座の怪人」
The Phantom of the Opera
■期間:〜8月11日(日・祝) 休演日/HPをご確認ください
■時間:日により異なります(開場時間 開演45分前)
■料金:曜日等により異なります ■会場:ホール ■TEL:0570-008-110※ナビダイヤル(劇団四季)

劇団四季 ミュージカル「オペラ座の怪人」

Baobab PRESENTS DANCE×Scrum!!!2024
Baobab PRESENTS DANCE×Scrum!!!2024
■期間:〜5月6日(月・休)
■会場:大スタジオ、アトリウム
■Mail:baobab.scrum@gmail.com

ライカムで待っとく
Backyard in RyCom
■期間:5月24日(金)〜6月2日(日)
■時間:日により異なります
■料金:一般:5,500円、神奈川県民割引:4,900円、U24チケット(24歳以下):2,750円ほか
■会場:中スタジオ
■TEL:0570-015-415(10:00〜18:00)(チケットかながわ)

神奈川県立音楽堂
Kanagawa Prefectural Music Hall
TEL.045-263-2567

神奈川フィルハーモニー管弦楽団 音楽堂シリーズ第29回
Kanagawa Philharmonic Orchestra: Ongakudo Series 29th
■期間:5月18日(土) ■時間:15:00(開場時間14:15)
■料金:全席指定 S席4,500円 A席3,500円 ユース(25歳以下)
お席に余裕がある場合公演1週間前より神奈川フィルホームページにて1,000円で販売 シニア(65歳以上)各席種10%割引
■会場:神奈川県立音楽堂 ■TEL:045-226-5107(平日10:00〜17:00)(神奈川フィル・チケットサービス) ※未就学児入場不可

横浜みなとみらいホール
Yokohama Minato Mirai Hall
TEL.045-682-2000
(チケットセンター)

昨年度公演写真 ©藤本史昭

こどもの日コンサート2024
Children's Day Concert 2024
■期間:5月5日(日・祝)
■時間:①13:00〜14:00(開場時間12:20) ②15:30〜16:40(開場時間14:50)
■料金:全席指定:4歳〜高校生 1,500円 一般 2,500円 0〜3歳 無料(1回目公演のみ、限定数)
■会場:大ホール ■TEL:045-682-2000(横浜みなとみらいホールチケットセンター)
※①0歳から入場可(要チケット申し込み) ②4歳から入場可

神奈川フィルハーモニー管弦楽団 みなとみらいシリーズ第395回
Kanagawa Philharmonic Orchestra The 395th Subscription Concert Series
■期間:5月11日(土) ■時間:14:00(開場時間13:15)
■料金:全席指定 S席7,000円 A席5,000円 B席3,500円
ユース(25歳以下)お席に余裕がある場合公演1週間前より
神奈川フィルホームページにて1,000円で販売
シニア(65歳以上)各席種10%割引
■会場:大ホール
■TEL:045-226-5107(平日10:00〜17:00)(神奈川フィル・チケットサービス)
※未就学児入場不可

第246回オルガン・1ドルコンサート 時をめぐる 出演:中澤未帆
The 246th Organ 1 Dollar Concert Around Time Organ: Miho Nakazawa
■期間:5月29日(水) ■時間:12:20〜12:50(開場時間11:40)
■料金:全席自由 100円または1USドル紙幣(事前申し込み不要)
■会場:大ホール
■TEL:045-682-2000(横浜みなとみらいホールチケットセンター)
※3歳未満のお子様は1階客席ホワイエにモニターを設置した専用席でご鑑賞ください。
3歳以上未就学のお子様を同伴のお客様は1階客席の専用エリアへのご着席をお願い申し上げます

©藤本史昭

ミューザ川崎シンフォニーホール
MUZA KAWASAKI SYMPHONY HALL
TEL.044-520-0200
(チケットセンター)

モーツァルト・マチネ第57回
Mozart Matinee #57
■期間:5月3日(金・祝) ■時間:11:00(開場時間10:30)
■料金:全席指定 4,000円、U25 1,500円
■会場:ミューザ川崎シンフォニーホール
■TEL:044-520-0200(ミューザ川崎シンフォニーホール)

指揮:沼尻竜典

バリトン:大西宇宙
©Marco Borggreve

こどもフェスタ 2024 春
MUZA Kid's Festa 2024 Spring
■期間:5月5日(日・祝) ■時間:10:00〜16:00
■料金:入場無料(0歳から入場可)
■会場:ミューザ川崎シンフォニーホール
■TEL:044-520-0200(ミューザ川崎シンフォニーホール)

指揮:ジョナサン・ノット
©T.Tairadate

ヴィオラ:青木篤子
©Junichiro Matsuo

ヴィオラ:
サオ・スレーズ・ラリヴィエール
©joerg-reichardt

名曲全集第197回
The Masterpiece Classics No. 197
■期間:5月18日(土) ■時間:14:00(開場時間13:15)
■料金:全席指定 S席 7,500円、A席 6,500円、B席 4,500円、C席 3,500円
■会場:ミューザ川崎シンフォニーホール
■TEL:044-520-0200(ミューザ川崎シンフォニーホール)

パイプオルガン:
大木麻理
©Takashi Fujimoto

ヴォーカル:
岡 幸二郎

ヴォーカル:
吉岡小鼓音

ヴォーカル:
小野田龍之介

ヴォーカル:
加藤梨里香

MUZAスペシャル・ナイトコンサート パイプオルガン×ミュージカル Vol.2
MUZA SPECIAL NIGHT CONCERT
Pipe Organ × Musical Vol. 2
■期間:5月29日(水) ■時間:19:00(開場時間18:15)
■料金:全席指定 4,000円、U25 1,500円
■会場:ミューザ川崎シンフォニーホール
■TEL:044-520-0200(ミューザ川崎シンフォニーホール)

MUZAランチタイムコンサート 5月
MUZA Lunchtime Concert May
■期間:5月21日(火) ■時間:12:10(開場時間11:30)
■料金:全席指定 500円
■会場:ミューザ川崎シンフォニーホール
■TEL:044-520-0200(ミューザ川崎シンフォニーホール)

ケルティックミュージック・トリオ
「John John Festival」

川崎市立日本民家園
Japan Open - Air Folk House Museum
TEL.044-922-2181

企画展示「くらやみ-夜と眠りのフォークロア-」
Special Exhibition : the Darkness - Folklore of Night and Sleep -
■期間:〜5月26日(日) 休園日/毎週月曜日(祝日の場合は開園)、祝日の翌日(祝日の翌日が土日祝の場合は開園) ※臨時休園あり
■時間:9:30〜17:00(最終入園16:30) ■料金:大人550円、高校生・大学生・65歳以上330円(川崎市在住者無料、要証明書)
■会場:川崎市立日本民家園 ■TEL:044-922-2181

旧鈴木家住宅

横須賀芸術劇場
Yokosuka Arts Theatre
TEL.046-823-9999
(電話予約センター)

野島 稔 メモリアル・コンサート 第1回 ピアノ協奏曲
Minoru Nojima Memorial Concert Piano Concert
■期間:5月3日(金・祝)
■時間:15:00(開場時間14:15)
■料金:S席:6,000円 A席:5,000円
B席:4,000円 学生(24歳まで):2,000円
2公演セット券(S):9,500円 2公演セット券(学生、24歳まで):2,500円
■会場:よこすか芸術劇場 ■TEL:046-823-9999(横須賀芸術劇場電話予約センター)

高関健
©K.Miura

野上真梨子
©Shigeto Imura

小井土文哉
©Kei Uesugi

若林顕
©Burkhard Scheibe

伊藤恵
©武藤章

東京シティ・フィルハーモニック管弦楽団 ©K.Miura

野島 稔 メモリアル・コンサート 第2回 ピアノGALA
Minoru Nojima Memorial Concert Piano GALA
■期間:5月18日(土)
■時間:15:00(開場時間14:15)
■料金:全席指定:4,000円 学生(24歳まで):1,000円
2公演セット券(S):9,500円
2公演セット券(学生、24歳まで):2,500円
■会場:よこすか芸術劇場 ■TEL:046-823-9999(横須賀芸術劇場電話予約センター)

本堂竣哉

安並貴史

野平一郎
©YOKO SHIMAZAKI

上野真
©Alina Zhdanova

東誠三
©寺澤有雅

迫昭嘉
©武藤章

鎌倉芸術館
KAMAKURA PERFORMING ARTS CENTER
TEL.0467-48-5500

鎌倉芸術館オープンデイ/大船まつり【共催】
KAMAKURA PERFORMING ARTS CENTER Open Day/Ofuna Festival [Co-sponsored]
■期間:5月19日(日)
■時間:10:30〜16:00
■料金:無料※催し物により要整理券
■会場:大ホール・小ホール・ギャラリー・前庭
■TEL:0467-48-5500(鎌倉芸術館)

令和6年度鎌倉学シリーズ1 星野椿講演会『「夜明け・わが人生」を語る〜俳句とともに生きて』
2024 Kamakura Studies Series 1: Lecture by Tsubaki Hoshino--Talking About the Dawn of My Life--Living with Haiku
■期間:5月25日(土) ■時間:14:00(開場時間13:30)
■料金:全席自由3,500円※チケット1枚につき著書『夜明け・わが人生』1冊をプレゼント
■会場:集会室 ■TEL:0120-1192-40(鎌倉芸術館チケットセンター)

大和市文化創造拠点シリウス
"SIRIUS", the cultural creation base of Yamato City
TEL.046-263-0214

トリックアート 魔法の絵画展
Trick Art Magic Painting Exhibition
■期間:〜5月6日(月・休) 休場日/5月1日 ■時間:10:00〜18:00
■料金:無料(要申込) ■会場:1階ギャラリー ■TEL:046-263-3806
※詳細は3月1日以降公開

古文書・くずし字入門『江戸方角』を読む(全6回)③
Introduction to Ancient Documents and Cursive Script: Reading Edohogaku, the Textbook of Terakoya Temple Schools (Total of 6 Lessons) (3)
■期間:5月10日(金) ■時間:14:30〜16:30 ■料金:各回1,000円
■会場:6階生涯学習センター 610大会議室 ■TEL:046-261-0491

古文書・くずし字入門 てらこやの教科書『江戸方角』を読む(全6回)④
Introduction to Ancient Documents and Cursive Script: Reading Edohogaku, the Textbook of Temple Schools (Total of 6 Lessons) (4)
■期間:5月24日(金) ■時間:14:30〜16:30 ■料金:各回1,000円
■会場:6階生涯学習センター 610大会議室 ■TEL:046-261-0491

ハーモニーホール座間
Harmony Hall Zama
TEL.046-255-1100

©Shinichiro Saigo

新居由佳梨 ピアノ・リサイタル2024 in ZAMA
Yukari Arai Piano Recital 2024 in ZAMA
■期間:5月12日(日) ■時間:15:00(開場時間14:30)
■料金:4,000円 ■会場:小ホール
■TEL:046-255-1100(ハーモニーホール座間)

綾瀬市オーエンス文化会館
O-ENCE Culture Hall
TEL.0467-77-1131

綾瀬市文化会館フェスティバル2024
Ayase City Cultural Center Festival 2024
■期間:5月25日(土)・5月26日(日) ■時間:10:00〜16:00
■料金:無料 ■会場:綾瀬市オーエンス文化会館 ■TEL:0467-77-1131

茅ヶ崎市民文化会館
Chigasaki Civic Hall
TEL.0467-85-1123

『なごり雪』50周年スペシャル 伊勢正三&イルカ コンサート
"Nagori Yuki" 50th Anniversary Special Shozo Ise & Iruka Concert
■期間:5月18日(土) ■時間:16:30(開場時間16:00) ■料金:全席指定 9,000円 ■会場:大ホール
■TEL:045-201-9999(KMミュージック 月〜金11:00〜13:00 15:00〜17:00 土日祝休)
※未就学児の入場はご遠慮ください

ひらしん平塚文化芸術ホール
Hiratsuka Hall of Arts and Culture
TEL.0463-79-9907

鈴川鯉のぼり特別展示
Special Exhibition of Suzukawa Carp Streamers
■期間:〜5月6日(月・休)
■時間:9:00〜22:00 ■料金:無料
■会場:エントランスギャラリー
■TEL:0463-20-9273

体験型木工アソビLAND
Hands-on Woodworking Play Land
■期間:5月5日(日・祝) ■時間:11:00〜15:00(予定) ■料金:無料
■会場:見附台公園 ■TEL:0463-20-9273

舞台技術体験ワーク
Workshop for Stage Techno
■期間:5月11日(土) ■時間:9:30
■会場:大ホール他 ■TEL:046

ショップ
logy
〜17:30 ■料金:参加費2,000円
4-20-9273

舞台技術体験ワークショップ
Workshop for Stage Technology
■期間:5月18日(土)・5月19日(日) ■時間:9:30〜17:30
■料金:参加費2,000円 ■会場:大ホール他 ■TEL:0464-20-9273

若
Kao
■期
■会
場:エントランスギャラリー ■TEL:0463-20-9273

林薫の大人の絵本原画展
ru Wakabayashi's original picture book exhibition for adults
間:5月13日(月)〜5月26日(日) ■時間:9:00〜19:30(初日は13:00〜、最終日は17:00まで ■料金:無料

永野亮比己ミュージカルワークショップ
Akihiko Nagano Musical Workshop
■期間:5月31日(金)・6月1日(土)
■時間:5月31日19:00〜20:00 6月1日10:30〜16:00
■料金:参加費1,500円(中高生対象) ■会場:大ホール
■TEL:0463-20-9273

クアーズテック秦野カルチャーホール(秦野市文化会館)
Hadano-city Culture Hall
TEL.0463-81-1211

サタデーフェスティバル 文化会館まつり
Saturday Festival Cultural Center Festival
■期間:5月4日(土・祝) ■時間:10:00〜16:00
■料金:無料 ■会場:大ホール
■TEL:0463-81-1211(クアーズテック秦野カルチャーホール(秦野市文化会館))

歌声喫茶
Singing Voice Café
■期間:5月6日(月・休) ■時間:14:00〜15:30(開場時間13:30)
■料金:800円(1ドリンク付き) ■会場:2階レストラン隣室
■TEL:0463-81-1211(クアーズテック秦野カルチャーホール(秦野市文化会館))

ティータイムコンサート
Teatime Concert
■期間:5月19日(日)
■時間:14:00〜15:30(開場時間13:30)
■料金:3,500円(デザートセット付き)
■会場:2階レストラン隣室
■TEL:0463-81-1211
(クアーズテック秦野カルチャーホール(秦野市文化会館))

歌声喫茶
Singing Voice Café
■期間:5月20日(月)
■時間:14:00〜15:30(開場時間13:30)
■料金:800円(1ドリンク付き) ■会場:2階レストラン隣室
■TEL:0463-81-1211(クアーズテック秦野カルチャーホール(秦野市文化会館))

ランチタイムコンサート
Lunchtime Concert
■期間:5月23日(木)
■時間:11:30〜13:00(開場時間11:00)
■料金:3,500円/小学生以下1,500円(軽食&1ドリンク付き)
■会場:2階レストラン隣室
■TEL:0463-81-1211
(クアーズテック秦野カルチャーホール(秦野市文化会館))

神奈川県立相模湖交流センター
Kanagawa Prefectural Lake Sagami-ko Community Center
TEL.042-682-6121

ペーター・ヤブロンスキー(ピアノ)

ペーター・ヤブロンスキー ピアノ・リサイタル
Peter Jablonski Piano Recital
■期間:5月12日(日) ■時間:14:00
■料金:【全席自由】一般:4,000円 友の会・シニア:3,500円 学生・障がい者:2,000円
■会場:ラックスマン ホール ■TEL:042-682-6121

ヴィルタス・クァルテット 『凄腕』が選曲!音楽のア・ラ・カルト
Virtus Quartet Play Specially Selected Songs! Music a la carte
■期間:5月25日(土) ■時間:14:00
■料金:【全席自由】一般:3,500円 友の会・シニア:3,000円 学生・障がい者:2,000円
■会場:ラックスマン ホール ■TEL:042-682-6121

ヴィルタス・クァルテット
©藤本史昭

小田原三の丸ホール
Odawara Sannomaru Hall
TEL.0465-20-4152

©Norizumi Kitada/Universal Music

石田泰尚 ヴァイオリンリサイタル
Yasunao Ishida Violin Recital
■期間:5月19日(
■料金:【全席指定】
※未就学児入場不可
日) ■時間:14:00(開場時間13:00)
3,000円 ■会場:大ホール ■TEL:080-3436-8011

かもめコンサート 第22回 澤田優子 フルートリサイタル
Kamome Concert 22nd Yuko Sawada Flute Recital
■期間:5月19日(日) ■時間:14:00(開場時間13:00)
■料金:【全席自由】1,000円 ■会場:小ホール
■TEL:090-4594-3368(深野)
※未就学児入場不可

麻田真実の映画音楽コレクション2024初夏
Mami Asada's Movie Music Collection Early Summer 2024
■期間:5月25日(土) ■時間:15:00(開場時間14:15)
■料金:【全席指定】2,000円、高校生以下1,000円
■会場:小ホール
■Mail:theswellseason2014@gmail.com(代表理事 大石時雄)
※未就学児入場不可

小田原フィルハーモニー交響楽団 第129回定期演奏会
①ファミリーコンサート②シンフォニーコンサート
Odawara Philharmonic Orchestra 129th Regular Concert
① Family Concert ② Symphony Concert
■期間:5月26日(日)
■時間:①11:00 ②14:00予定(開場時間 各回1時間前)
■料金:【全席自由】①500円、中学生以下100円 ②1,000円、高校生以下500円
■会場:大ホール ■TEL:080-7022-6435
※①0歳からお入りいただけます ②未就学児入場不可

第77回小田原市美術展覧会 前期〈洋画・日本画・彫塑〉
77th Odawara City Art Exhibition: First Half (Western Paintings, Japanese Paintings, Sculptures)
■期間:5月29日(水)〜6月2日(日) ■時間:10:00〜18:00※最終日は16:00まで
■料金:無料 ■会場:展示室、ギャラリー回廊1階2階、スタジオ
■TEL:0465-33-1706(小田原市文化政策課)

南足柄市文化会館
Minamiashigara City Cultural Center
TEL.0465-73-5111

チケットプレゼント **第35回あしがら寄**
35th Ashigara Yose (Vaude
■期間:5月16日(木) ■
■料金:500円 ■会場:

席 神田松麻呂
ville): Matsumaro Kanda
時間:13:30〜15:30(開場時間13:00)
小ホール ■TEL:0465-73-5111

あしがらシネマ 作品未定
Ashigara Cinema (Film TBD)
■期間:5月22日(水) ■時間:①10:30②13:30(開場時間 各30分前)
■料金:1,000円 ■会場:小ホール ■TEL:0465-73-5111

横浜・川崎エリア

生命の交歓 岡本太郎の食
Taro Okamoto Exhibition
■期間:〜7月7日(日) 休館日/月曜日(5月6日、7月1日を除く)、5月7日、5月8日、7月2日 ■時間:9:30
■料金:一般900(720)円、高・大学生・65歳以上700(560)円、中学生以下無料 ※( )内は20名以上の団
■会場:川崎市岡本太郎美術館 ■TEL:044-900-9898
〜17:00(最終入館16:30)
体料金

岡本太郎ポートレート
1955年

(仮)前衛たちの足跡 岡本太郎とその時代
Taro Okamoto Permanent Exhibition
■期間:〜7月7日(日) 休館日/月曜日(5月6日、7月1日を除く)、5月7日、5月8日、7月2日
■料金:一般900(720)円、高・大学生・65歳以上700(560)円 ※企画展とのセット料金
■時間:9:30〜17:30(最終入館16:30)
※中学生以下無料 ※( )内は20名以上の団体料金 ■会場:川崎市岡本太郎美術館 ■TEL:044-900-9898

湘南エリア

フランシス真悟「Exploring Color and Space−色と空間を冒険する」
Shingo Francis−Exploring Color and Space
■期間:〜6月9日(日) 休館日/月曜日(ただし5月6日は開館)、5月7日 ■時間:10:00〜17:
■料金:一般800(700)円、大学生600(500)円、市内在住65歳以上400(300)円、高校生以下無
■会場:茅ヶ崎市美術館 ■TEL:0467-88-1177
00(最終入場16:30)
料 ※障がい者およびその介護者は無料。( )内は20名以上の団体料金

Shingo Francis《Four Thousand Weeks》2022
Photo by Keizo Kioku
Courtesy of MISA SHIN GALLERY
チケットプレゼント

1950〜60年代の日本画ー造形への挑戦
Japanese Paintings of the 1950s and 1960s - The Challenge of Modeling Forms
■期間:〜6月2日(日) 休館日/月曜日(5月6日は開館)、5月7日
■時間:9:30〜17:00(最終入館16:30) ■料金:200円 ■会場:平塚市
美術館 ■TEL:0463-35-2111
チケットプレゼント

平野杏子展
Kyoko Hirano Exhibition
■期間:〜6月9日(日) 休館日/月曜日(5月6日は開館)、5月7日 ■時間:9:30〜17:00(最終入館16:30)
■料金:800円 ■会場:平塚市美術館 ■TEL:0463-35-2111
チケットプレゼント

横須賀・三浦エリア

小金沢健人×佐野繁次郎 ドローイング/シネマ
KOGANEZAWA Takehito × SANO Shigejiro: Drawing / Cinema
■期間:〜5月
■料金:一般7
6日(月・休) 休館日/月曜(5月6日を除く) ■時間:9:30〜17:00(最終入館16:30)
00円/20歳未満・学生550円/65歳以上350円/高校生100円 ■会場:神奈川県立近代美術館 鎌倉別館 ■TEL:0467-22-5000

チケットプレゼント
(上)小金沢健人《Self Portrait in a Forest》2021年 作家蔵
(下)佐野繁次郎《le plus demande en France et dans le monde》
制作年不詳 神奈川県立近代美術館蔵

よこすかフェスタ ~文化会館60周年記念プレイベント~
Yokosuka Festa ~Bunka Kaikan 60th Anniversary Pre-Event~
■期間:5月3日(金・祝)・
■料金:1日通し券 3,0
■会場:横須賀市文化会
5月4日(土・祝) ■時間:1日目/9:00〜17:00 2日目/9:00〜19:00
00円 2日間通し券 5,000円 単独通し券 1,500円
館 大ホール・中ホール・展示室・市民ギャラリー ■TEL:046-823-2951(横須賀市文化会館)

能を知る会 鎌倉公演
朝の部:狂言「樋の酒」 能「須磨源氏」出演/中森健之介・飯田 豪 他
昼の部:狂言「痩松」 能「玉鬘」 出演/奥川恒治・中村修一 他
Noh Seminar in Kamakura
Morning: Hinosake (Kyogen) and Suma Genji (Noh), featuring Kennosuke Nakamori, Go Iida, and other performers
Afternoon: Yasematsu (Kyogen) and Tamakazura (Noh), featuring Kouji Okukawa, Shuichi Nakamura, and other performers
■期間:5月3日(金・祝
■料金:6,500円 指
■会場:鎌倉能舞台
■TEL:0467-22-55
) ■時間:朝の部:10:00 昼の部:14:00
定席料1,000円
57(鎌倉能舞台)

県西・県央エリア

ノンタンのハッピーコンサート「ノンタンのわくわくピクニック」
Nontan's Happy Concert: Nontan's Exciting Picnic
■期間:5月3日(金・祝)・5月4日(土・祝) ■時間:①10:30 ②14:00(開場
■料金:一般3,500円/前売グッズ付4,500円 ■会場:相模原市民会館 ホ
■TEL:0570-550-100(FANYチケット)
時間①9:45 ②13:15)
ール

SACHIKO KIYONO-POLYGON PICTURES・NIPPON COLUMBIA

モダン・タイムス・イン・パリ 1925ー機械時代のアートとデザイン
Modern Times in Paris 1925— Art and Design in the Machine Age
■期間:〜5月19日(日) 休館日/会期中無休 ■時間:9:00〜17:00
■料金:大人1,800円/シニア割引(65歳以上)1,600円/大学・高校生1,300円/中学生以下無料/障害者手帳をお持ちのご本人及び付添者(1名まで)1,000円
■会場:ポーラ美術館 展示室1、2 ■TEL:0460-84-2111

フェルナン・レジェ
《鏡を持つ女性》
1920年 ポーラ美術館

Yokohama Area Map 横浜エリアマップ

測量法に基づく国土地理院長承認（使用）R3JHs 251-GISMAP51056号

1:8,400
0 100 200 300m

紅葉ケ丘文化ゾーン
Momijigaoka Culture Zone

県立音楽堂
Kanagawa Prefectural Music hall

県立青少年センター
Kanagawa Prefectural Youth Center

【マグカルシアター】【MAGCUL THEATER】
詳しくはこちら▼

スタジオHIKARIで、若者の才能が開花する。
Youthful Talent Blossoms at Studio HIKARI.

かながわアートホール
Kanagawa Art Hall
横浜市保土ケ谷区花見台4番2号（県立保土ケ谷公園内）

【マグカル開放区】【MAGCUL KAIHOUKU】
詳しくはこちら▼

日本大通りでパフォーマンスを披露できます！
不定期開催
You can show off your performance on Nihon Odori! Held irregularly.

神奈川県民ホール
Kanagawa Kenmin Hall

KAAT神奈川芸術劇場
Kanagawa Arts Theatre

神奈川近代文学館
Kanagawa Museum of Modern Literature

かわいい動物たちと豊かな自然がいっぱいの動物園

横浜DeNAベイスターズのホーム。通称「ハマスタ」

グルメや買い物を満喫できる横浜観光名所の1つ！

凡例 LEGEND

- 観光案内所 / Tourist Information Center
- 車いす用公衆トイレ / Public Toilets for Wheelchairs
- 公衆トイレ / Public Toilets
- バスターミナル / Bus Terminal
- 宿泊施設 / Accommodation
- 病院 / Hospital
- 外貨両替所 / Foreign Exchange Office
- ショッピング / Shopping
- 警察署 / Police Station
- 交番 / Koban(Police Box)
- 郵便局 / Post Office
- 博物館・美術館 / Museum,Art Gallery
- 劇場 / Theater
- アミューズメント / Amusement
- 温泉 / Hot Spring
- 寺院・神社 / Temple,Shrine
- 教会 / Church
- 学校 / School
- エレベーター / Elevator
- 広域避難場所 / Emergency Evacuation Site

広告

クアーズテック秦野カルチャーホール

公演ガイド

チケット好評販売中!!

五条院凌（ごじょういんりょう）

So Fabulous Concert 2024 in KANAGAWA

多方面のメディアで
話題の麗しのピアニスト、
秦野にお降臨

2024年 3月30日(土)

開場	開演	チケット料金	
16:00	17:00	6,000円(税込)	全席指定 大ホール

市民オケが挑む!!

丹沢秦野で脈々と受け継がれる市民参加型の音楽祭

アルプス交響曲

第34回 丹沢音楽祭

2024 3月17日(日)

開場 13:30　開演 14:00

一般 2,500円(税込)　学生(小中高) 1,000円(税込)

全席自由 大ホール

プログラム　武満徹 オーケストラのための波の盆
リヒャルト・シュトラウス アルプス交響曲　加藤正二 丹沢讃歌

指揮：新通英洋　バンダ指揮：岩下光樹

出演：秦野市民交響楽団、西湘フィルハーモニー管弦楽団、パーカッショングループ フォーライフ

- 演奏演劇「ふたつの三月の祖母(とわ)」
  3月10日(日)　小ホール　13:30開演　全席自由　前売り2,500円(当日3,000円)
- NPO法人The Village設立記念イベント「青春学園ドラマシリーズ・秦野の集い」
  3月20日(祝・水)　大ホール　14:00開演　全席指定　S席6,000円、A席5,000円
- 「第5回明治大学マンドリン倶楽部秦野演奏会」
  4月13日(土)　大ホール　17:00開演　全席自由　2,000円

共催／クアーズテック秦野カルチャーホール

チケットお求めお問合せ

クアーズテック秦野カルチャーホール（秦野市文化会館）神奈川県秦野市平沢82

☎0463-81-1211

営業時間／9:00〜17:00
休館日（毎週火曜、祝日の翌日ほか、祝日の振替日）

詳細はHPでチェック！

アート はじまりの瞬間

「はじめての脚本」

赴任2校目の高校で演劇部の顧問として脚本を書いたのが演劇に取り組む第1歩でした。それまで演劇は観る側。それでも学生時代は小劇場の全盛期で、大学では野田秀樹さんが食堂のホールで芝居をしていて、練習の音や声が聞こえ、常に演劇が身近にはありました。赴任先の演劇部の生徒たちは暗記することが苦手で気持ちに沿った台詞しか発せられませんでした。理屈ではなく感情に沿った言葉で書く事を、その時ずいぶん鍛えられました。以来40本近い脚本を書き、他校でも上演されています。部活動は生徒が主役。今後も生徒たちが活躍する場をつくっていきます。

古谷泰三(神奈川県立神奈川総合高校 総括教諭・演劇部顧問)／かながわパフォーミングアーツアワード2024の県内高校生を対象とした22世紀飛翔枠の企画・運営に携わる。横浜市高校演劇事務局長。県高等学校文化連盟にも関わり高校生の文化活動に尽力している。

アンケートに答えて素敵な賞品を抽選で プレゼント！

応募はこちらから→

present 01 横浜みなとみらいホール25周年音楽祭　徳永二男 無伴奏ヴァイオリン演奏会　招待券（2組4名様）
開催日：3月22日(金)
会　場：横浜みなとみらいホール
締め切り 2024年3月13日(水)

present 02 五条院凌「So Fabulous Concert 2024 in KANAGAWA」招待券（5組10名）
開催日：3月30日(土)
会　場：秦野市文化会館
締め切り 2024年3月15日(金)

present 03 企画展「第27回岡本太郎現代芸術賞(TARO賞)」招待券(5組10名様)
開催日：〜4月14日(日)
会　場：川崎市岡本太郎美術館
締め切り 2024年3月31日(日)

present 04 神奈川フィルハーモニー管弦楽団 みなとみらいシリーズ定期演奏会 第394回　招待券(2組4名様)
開催日：4月20日(土)　会場：横浜みなとみらいホール
提　供：神奈川フィルハーモニー管弦楽団
締め切り 2024年3月31日(日)

present 05 小金沢健人×佐野繁次郎 ドローイング／シネマ 招待券（5組10名様）
開催日：〜5月6日(月・休)
会　場：神奈川県立近代美術館 鎌倉別館
締め切り 2024年3月31日(日)

present 06 ①1950〜60年代の日本画－造形への挑戦 / ②平野杏子展 共通招待券（5組10名様）
開催日：①〜6月2日(日)/②〜6月9日(日)
会　場：平塚市美術館
締め切り 2024年3月31日(日)

present 07 フランシス真悟「Exploring Color and Space－色と空間を冒険する」招待券（5組10名）
開催日：〜6月9日(日)
会　場：茅ヶ崎市美術館
締め切り 2024年3月31日(日)

present 08 あしがら寄席 招待券（5名様）
開催日：2025年3月まで使用可能
会　場：南足柄市文化会館
締め切り 2024年3月31日(日)

※皆様から提供いただいた個人情報は、取扱目的の範囲で利用または提供いたします。当選者の発表は発送をもって代えさせて頂きます。

神奈川県PRキャラクター かながわキンタロウ

神奈川文化プログラム MAGCUL マグカル

magcul.net　マグカル

「オール神奈川」で文化プログラムを盛り上げていきます。

発行元・お問合せ先／神奈川県国際文化観光局文化課 TEL.045-285-0220

神奈川県では、文化芸術の魅力で人を引きつけ、地域のにぎわいをつくり出す、マグネット・カルチャー、略して「マグカル」の取組を推進しています。

FSC www.fsc.org ミックス 責任ある木質資源を使用しています FSC® C134640